

Programma generale di prevenzione e di gestione degli imballaggi e dei rifiuti di imballaggio

RELAZIONE GENERALE CONSUNTIVA 2020

Giugno 2021



CONAI

CONAI: CHI È E COSA FA

PRIMO SISTEMA EPR IN ITALIA DEDICATO AGLI IMBALLAGGI

CONAI – **Consorzio Nazionale Imballaggi** – è costituito da più di **750 mila imprese** produttrici e utilizzatrici di imballaggio.

Consorzio **non profit** istituito per legge per realizzare il **principio di responsabilità estesa (EPR)** dei produttori/utilizzatori di imballaggio. È la legge ad assegnare importanti **compiti** a CONAI.



Assicurare il **raggiungimento degli obiettivi** di recupero e riciclo dei rifiuti di imballaggio previsti dalla legge, vigilando sulla cooperazione tra i Consorzi e gli altri operatori economici.



Operare secondo il principio di **sussidiarietà**, sostituendosi ai gestori dei servizi di RD in caso di inadeguatezza dei sistemi di RD attivati dalle pubbliche amministrazioni, per il raggiungimento degli obiettivi di recupero e riciclo.



Incentivare il riciclo e il recupero di materia prima seconda, promuovendo il mercato dell'impiego di tali materiali.



Acquisire i dati relativi ai flussi di imballaggio in entrata e in uscita dal territorio nazionale e i dati degli operatori economici coinvolti e fornire dati e informazioni richieste dal MITE.



Assicurare il **rispetto** del principio **“chi inquina paga”** verso produttori e utilizzatori, attraverso la determinazione del Contributo ambientale.



Ridurre il conferimento in discarica dei rifiuti di imballaggio, promuovendone forme di recupero.



Organizzare **campagne di informazione, formazione e sensibilizzazione** rivolte agli utenti degli imballaggi e in particolare ai consumatori.



Promuovere e **coordinare** l'attività di **raccolta differenziata (RD)** dei rifiuti di imballaggio secondo criteri di **efficienza, efficacia ed economicità**.



Stipulare un accordo di programma quadro su base nazionale con l'**ANCI**, con l'Unione delle Province Italiane (**UPI**) o con le **autorità d'ambito**, al fine di garantire l'attuazione del principio di corresponsabilità gestionale tra produttori, utilizzatori e pubbliche amministrazioni (facoltà).

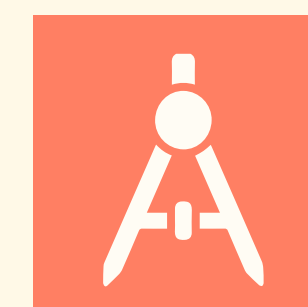

Promuovere la prevenzione dell'impatto ambientale degli imballaggi e dei rifiuti di imballaggio, attraverso **studi e ricerche** per la produzione di **imballaggi ecocompatibili, riutilizzabili, riciclabili**.

I sistemi EPR di gestione dei rifiuti di imballaggio: Consorzi di Filiera CONAI e i Sistemi Autonomi



CONAI indirizza l'attività dei **7 Consorzi di Filiera**, privati e non profit, che operano per il ritiro e l'avvio a riciclo/recupero dei rifiuti di imballaggio, nei diversi materiali, sull'**intero territorio nazionale** e in **sussidiarietà al mercato**.



Esistono, ad oggi, **3 Consorzi Autonomi** per la valorizzazione a riciclo di **specifiche tipologie di imballaggi in plastica**.

IL MODELLO DI FUNZIONAMENTO DEL SISTEMA CONSORTILE

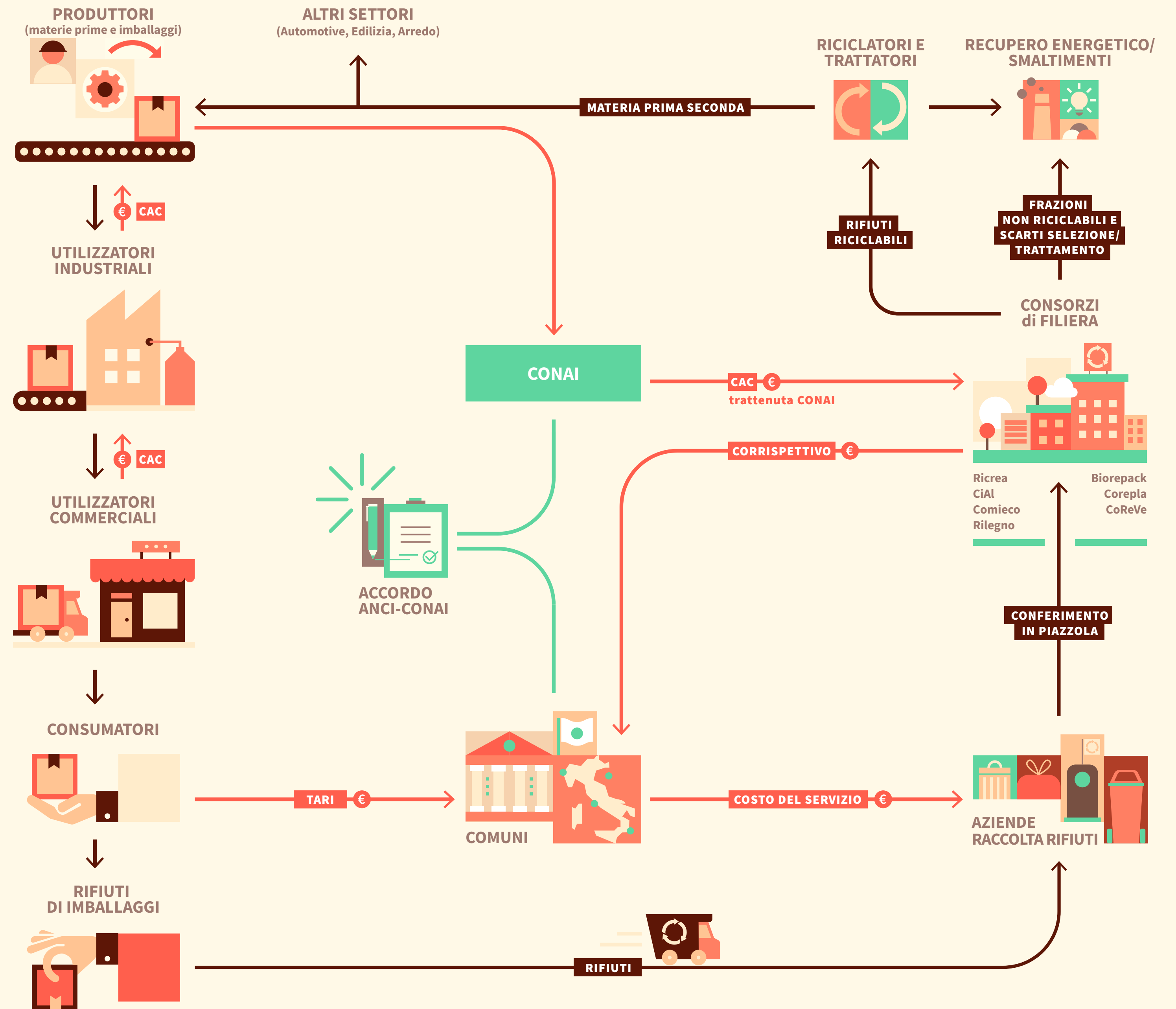

→ FLUSSO ECONOMICO
→ RIFIUTI/MATERIALI

LA STORIA DI CONAI

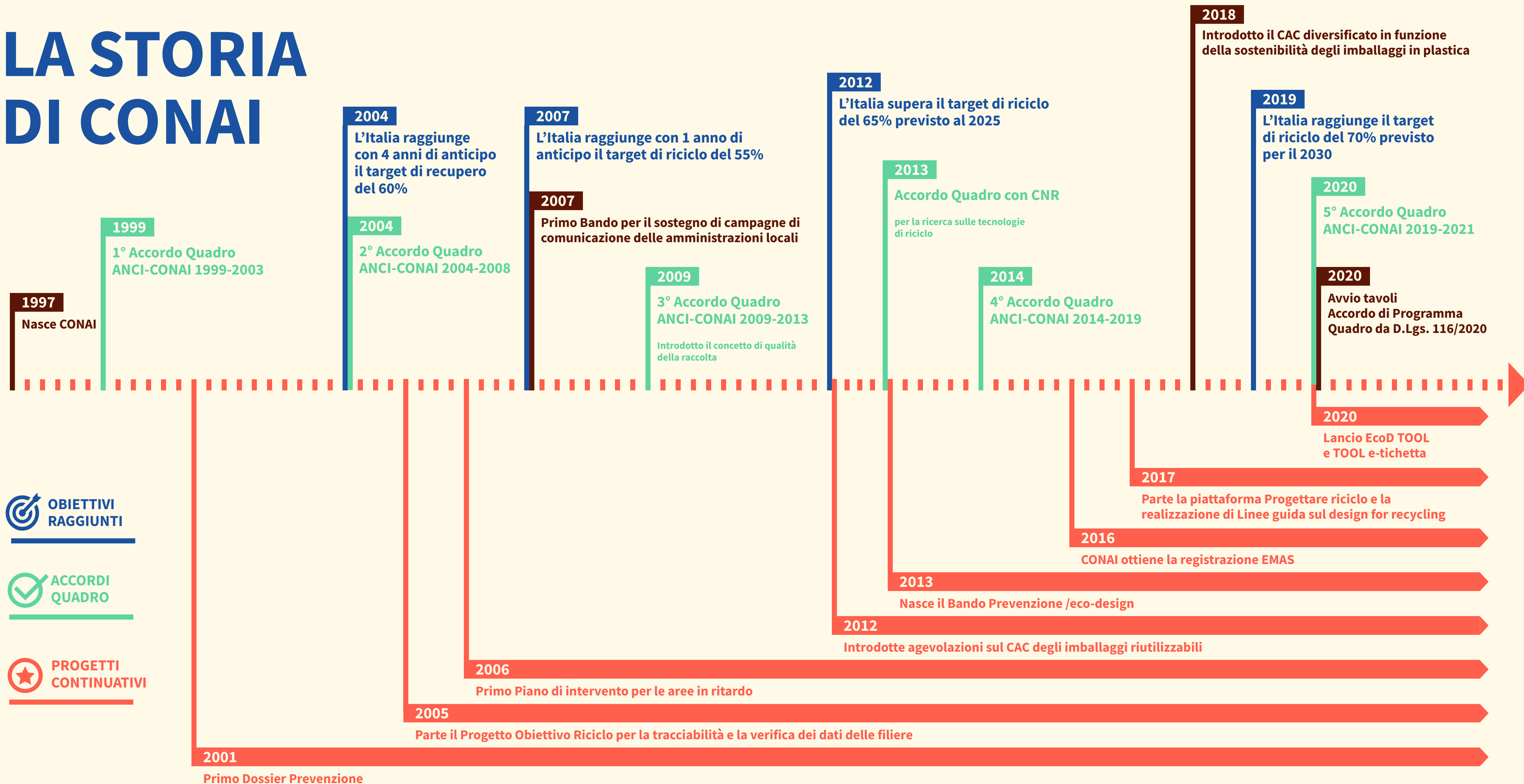

OBIETTIVI RAGGIUNTI

ACCORDI QUADRO

PROGETTI CONTINUATIVI

IL CONTESTO

2020:

UN ANNO DIVERSO DAL PASSATO, TRA DIFFICOLTÀ E NOVITÀ

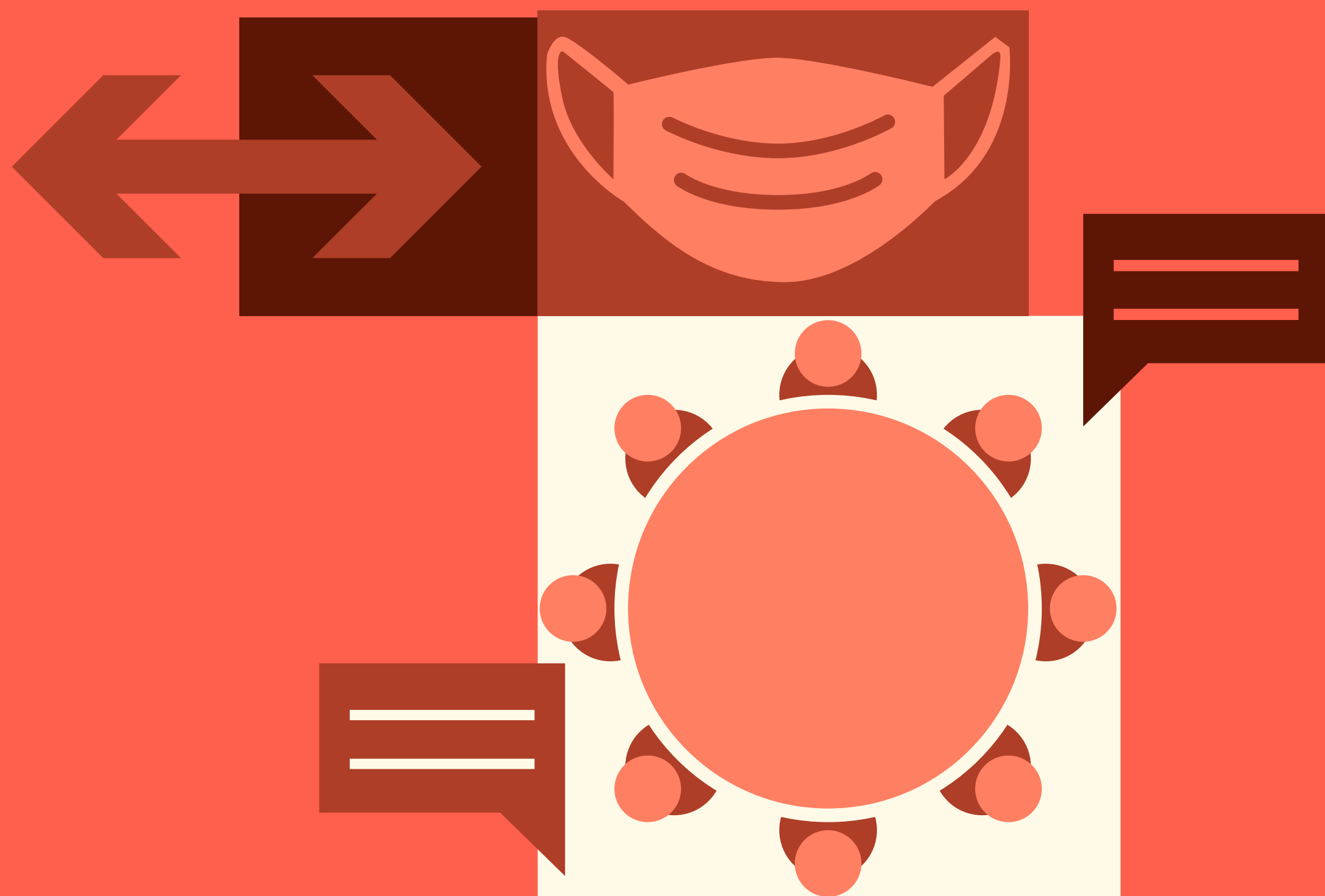

Le misure messe in atto dal governo italiano per contenere l'emergenza sanitaria da COVID-19 **non hanno fermato le attività di CONAI.**

Grazie a una reazione tempestiva **all'emergenza sanitaria non è seguita un'emergenza rifiuti.**

EVENTO PANDEMICO

L'emergenza sanitaria legata al Covid-19 - e la fase di lockdown in particolare - impattano tanto sulla quantità e sulle tipologie di imballaggi immessi al consumo quanto sull'operatività dei diversi attori della filiera di valorizzazione dei rifiuti di imballaggio.

Focus sull'effetto dei mesi del lockdown per la filiera

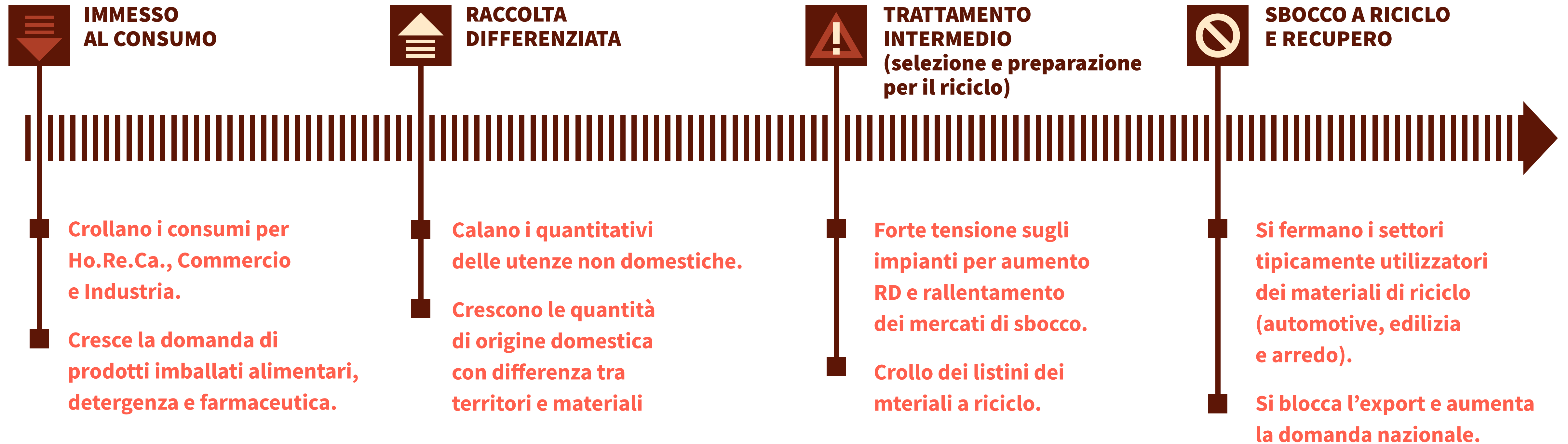



A fine 2020,
con l'approvazione dello Statuto,
il **Consorzio Biorepack** è entrato
nel Sistema consortile.

CONAI è diventato il **1° sistema**
di responsabilità estesa del produttore
in Europa ad avere sotto il suo ombrello
un Consorzio dedicato alla valorizzazione
degli imballaggi in bioplastica.

NORMATIVA EUROPEA

C 2020/98

- Neutralità climatica.
- **Dissociazione della crescita economica dall'uso delle risorse**, anche attraverso iniziative specifiche sugli imballaggi.

Direttiva 94/62/CE

- Tutti gli imballaggi **riutilizzabili o riciclabili**.
- **Rafforzare i requisiti essenziali obbligatori** per essere immessi sul mercato.

Direttiva SUP 2019/904/UE

- 31 maggio 2021, pubblicate **“Guidelines on single-use plastic products” (SUP)**.
- 20 maggio, consultazione pubblica su **Decisione di Esecuzione sulla metodologia per il calcolo e verifica degli obiettivi di raccolta differenziata per le bottiglie per bevande monouso**.

NORMATIVA NAZIONALE

DECRETO LEGISLATIVO 116/2020: Recepimento delle Direttive del “Pacchetto per l’Economia circolare”.

- Obiettivi nuovi e più sfidanti.
- Interventi sulla **governance** del modello di gestione dei rifiuti di imballaggio:
 - copertura dei costi per il servizio di raccolta differenziata a carico dei produttori e degli utilizzatori.
 - Accordo di Programma Quadro nazionale per la raccolta differenziata dei rifiuti di imballaggio.
 - trasmissione di dati e documentazione al Ministero della Transizione Ecologica.

Piano NEXT GENERATION ITALIA

Il Piano Nazionale ripresa e resilienza (PNRR)

detta le linee guida e programmatiche su come impiegare le risorse economiche derivanti dal Next Generation EU (Recovery Plan).

Quasi **69 miliardi di euro** dedicati alla “rivoluzione verde”.

PIANO NEXT GENERATION ITALIA

La proposta di CONAI

Utilizzare parte dei fondi per realizzare una **rete impiantistica per il riciclo e recupero dei materiali nelle aree del Paese che ne sono sprovviste o carenti**, con particolare riferimento al **Centro-Sud**.



EVOLUZIONE QUADRO NORMATIVO DI RIFERIMENTO

CONAI sempre più come **soggetto terzo, di garanzia e coordinamento.**

Questi i punti fermi per la Programmazione delle attività, in particolare per l'Accordo di Programma Quadro Nazionale.

DIRETTIVE ECONOMIA CIRCOLARE

- **Obiettivi di riciclo più ambiziosi**
- **Estensione del principio EPR sui beni**



- **Definisce metodo tariffario per la gestione dei rifiuti urbani**
- **Regolazione prezzi di accesso alle infrastrutture di trattamento finale (compostaggio, TVZ, discarica)**

D. LGS 116 (RECEPIMENTO)

- **Revisione dell'Accordo di Programma Quadro: estensione attori coinvolti**
- **Introduzione del principio di terzietà per le analisi merceologiche**
- **Rafforzamento dell'obbligatorietà di invio dei dati a CONAI**
- **Copertura almeno dell'80% dei costi efficaci ed efficienti (ARERA)**
- **Istituzione Registro nazionale dei produttori soggetti a EPR**

AGCM OTTOBRE 2020

- **Garanzia di accesso all'infrastruttura NON duplicabile**
- **Collaborazione tra sistemi EPR**
- **No a clausole di esclusiva per la gestione della RD**
- **No a clausole di esclusiva con impianti di selezione/trattamento**

CONSIGLIO DI STATO GENNAIO 2021

- **Accesso infrastruttura di raccolta e selezione non duplicabile e a pari condizioni**
- **CONAI garante universalità e continuità servizio**
- **Consorzi di Filiera residuali laddove no iniziative autonome**
- **Propri rifiuti = tipologia corrispondente (pro-quota)**

CONTESTO MACROECONOMICO GENERALE

Dopo il brusco arresto registrato nel 2020, si conferma il recupero del Pil, con previsioni anche più ottimistiche nell'orizzonte di medio periodo, grazie al rimbalzo atteso e all'annuncio degli interventi del PNRR (Piano Nazionale di Ripresa e Resilienza).

I dati congiunturali evidenziano una tenuta dell'attività industriale, con spunti migliori per i beni strumentali; in recupero anche l'edilizia.

Italia: PIL E COMPONENTI (variazioni %)	2020	2021	2022	2023
Prodotto interno lordo	-8,9	4,7	4,3	2,6
Consumi delle famiglie	-11,7	3,8	5,9	3,0
Investimenti in macchinari, attrezzature, mezzi di trasporto	-11,3	11,9	11,5	8,0
Investimenti in costruzioni	-6,6	14,7	7,0	5,7
Esportazioni di beni e servizi	-14,5	10,1	8,9	5,1

Produzione industriale - PRINCIPALI INDUSTRIE

Indici destagionalizzati base 2015=100

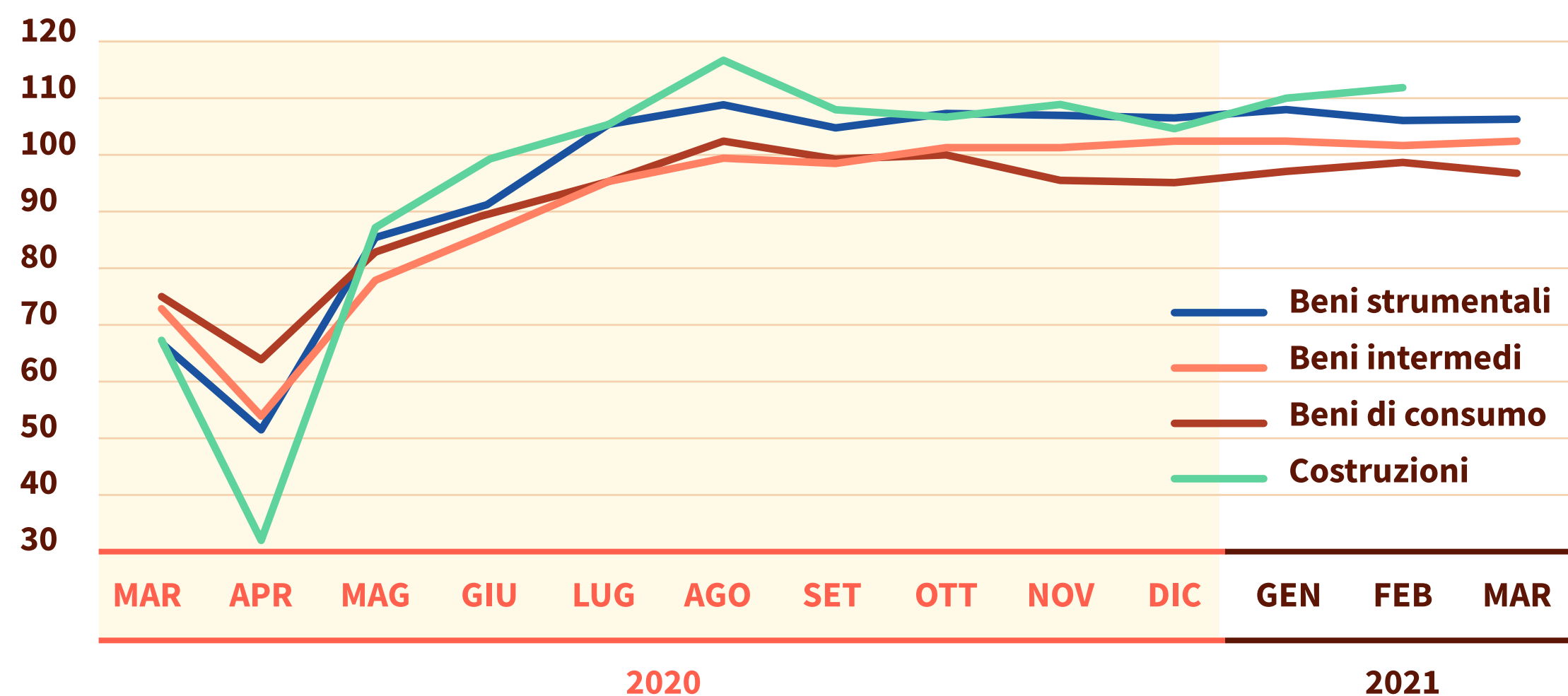

Produzione industriale - BENI DI CONSUMO

Indici destagionalizzati base 2015=100

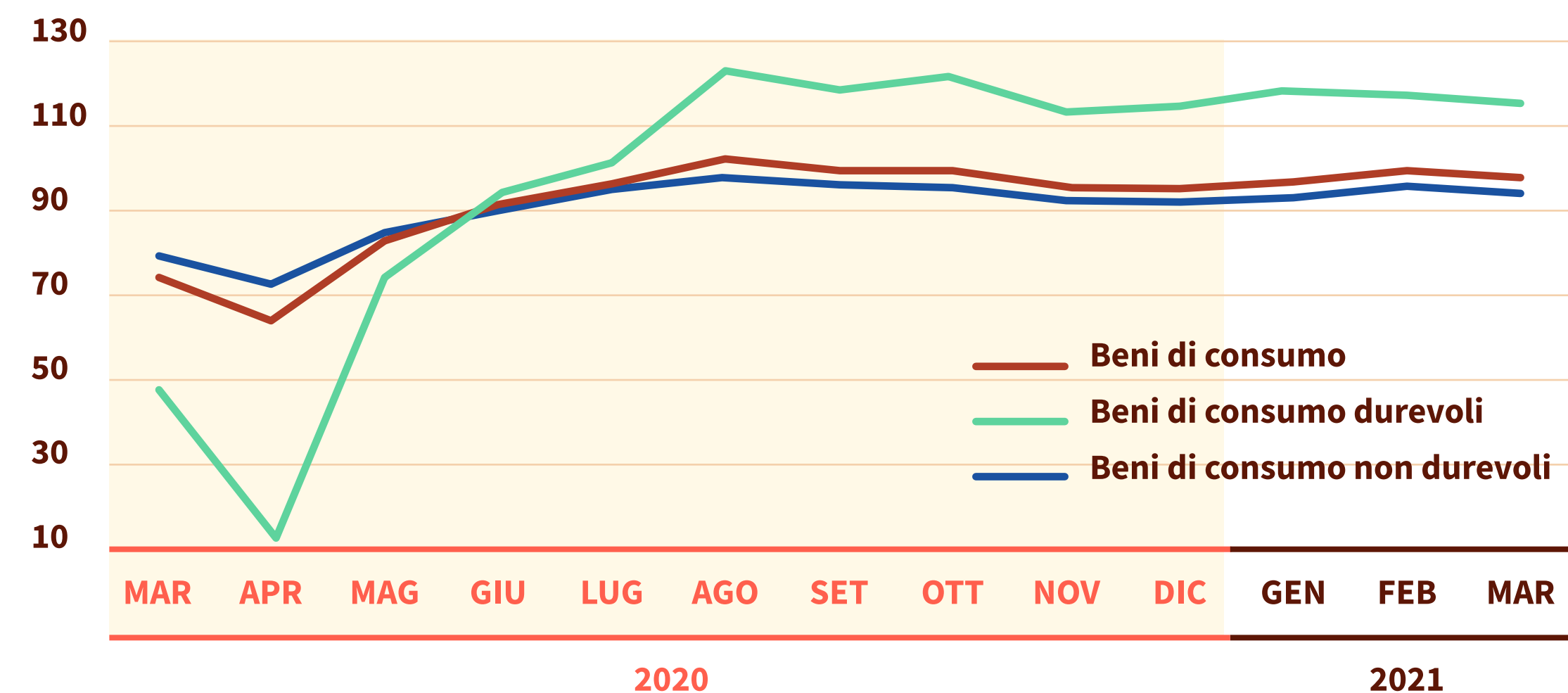

I PREZZI DELLE PRINCIPALI COMMODITY SUL MERCATO ITALIANO E INTERNAZIONALE

Forte e inattesa ripresa dei **prezzi delle materie prime vergini e seconde** a partire dal 2021, dopo i repentini crolli registrati nel 2020. **Tutte le materie prime si collocano su livelli anche più elevati rispetto al pre-Covid.** Solo il Brent, penalizzato dalla persistente debolezza dei consumi, si mantiene non distante dai livelli di inizio 2020.

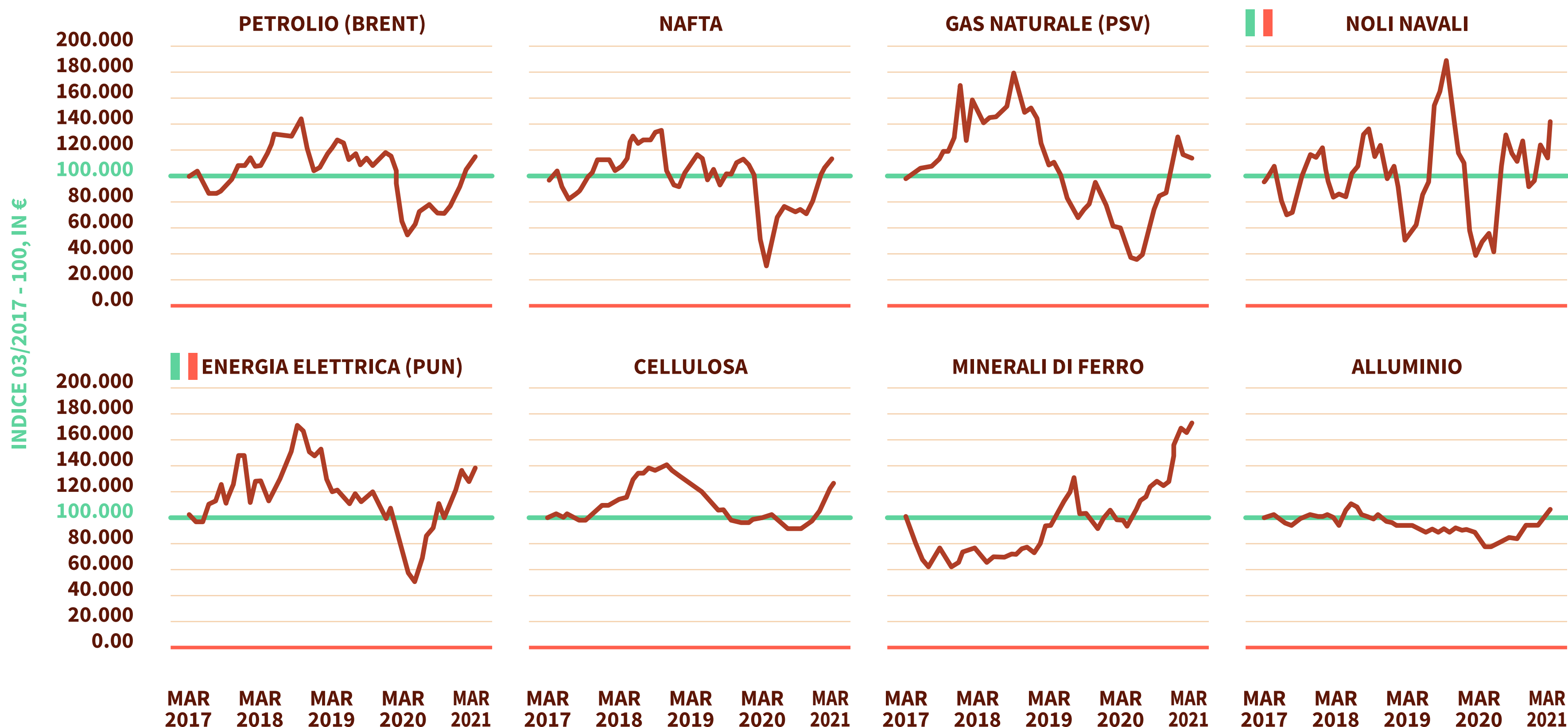

EFFETTI A CASCATA SU:

- ↳ **Convenienza economica del riciclo**
- ↳ **Ricavi da vendita dei materiali da parte dei Consorzi**
- ↳ **Aleatorietà per gli anni a venire**

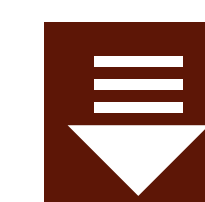

2020: ANNO ECCEZIONALE IN BASSO

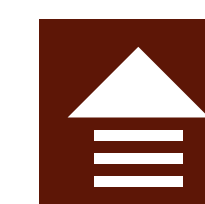

2021: TENDENZE IN FORTE RIALZO

RELAZIONE

GENERALE

CONSUNTIVA

2020

DATI 2020

Quantità a riciclo stabili e tasso di riciclo in aumento trainato dalla raccolta differenziata, nonostante il calo dell'immesso al consumo dovuto agli effetti delle misure adottate per l'emergenza sanitaria.

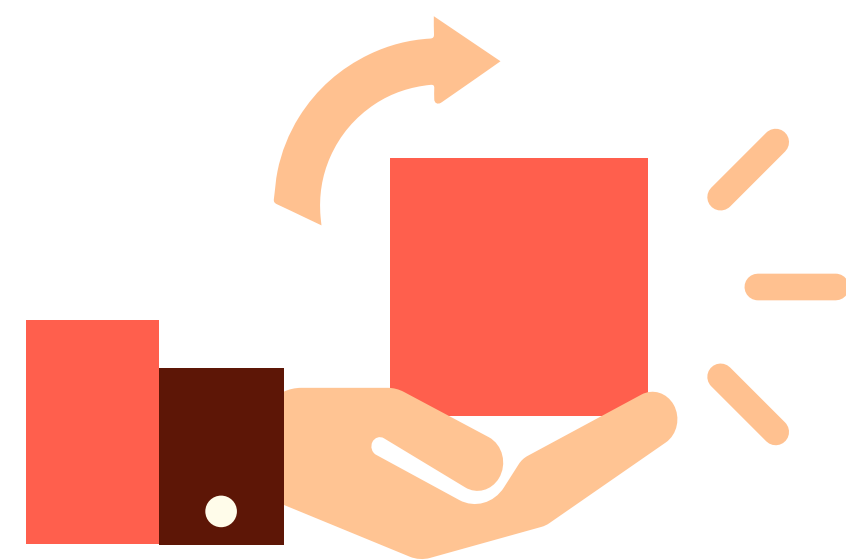

13,1 MILIONI
DI TONNELLATE

immesso
al consumo

- 4,6%

rispetto al 2019

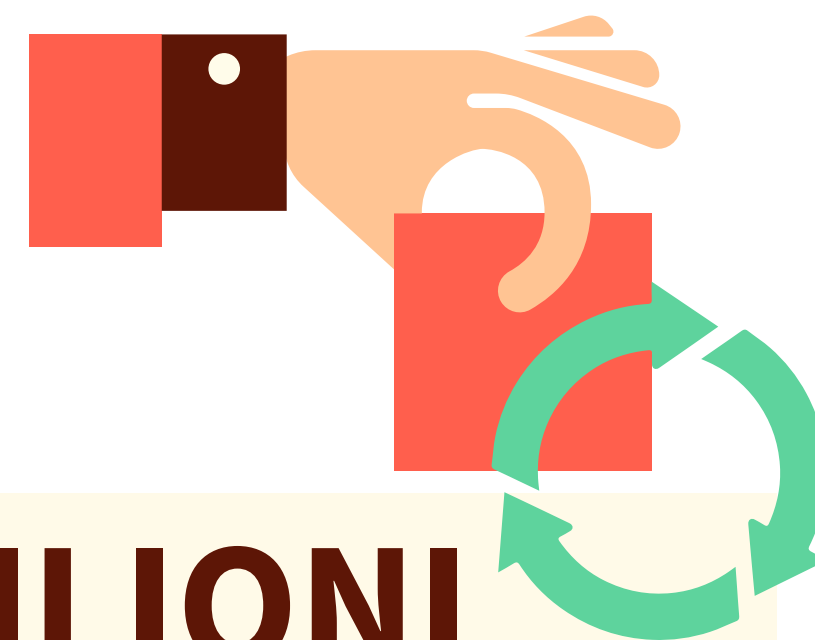

9 MILIONI
DI TONNELLATE

avviate a riciclo
previste

STABILI

rispetto al 2019

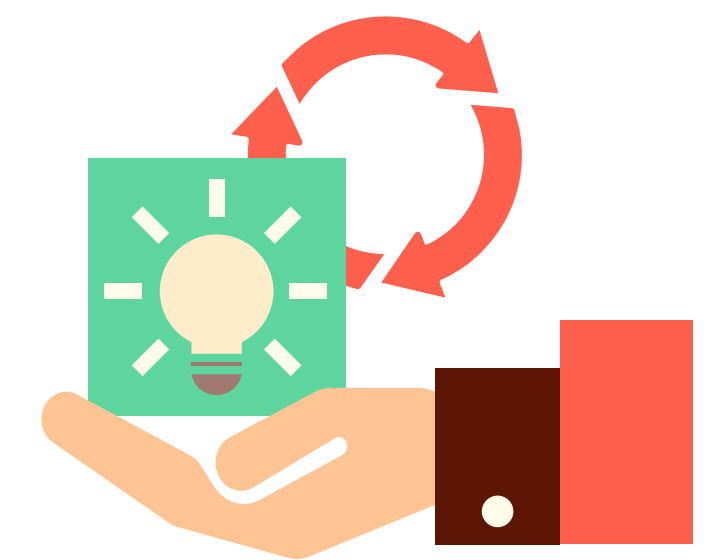

10.963 MILIONI
DI TONNELLATE

recupero complessivo
(riciclo + recupero
energetico)

+3,3%

rispetto al 2019

CONSUNTIVO 2020	IMMESSO AL CONSUMO	AVVIO A RICICLO		AVVIO A RECUPERO ENERGETICO		RECUPERO COMPLESSIVO	
MATERIALE	KTON	KTON	%	KTON	%	KTON	%
Acciaio	465	371	79,8	0	0,0	371	79,8
Alluminio	69,0	47,4	68,7	4,5	6,5	51,9	75,2
Carta	4.634	4.048	87,4	347	7,5	4.395	94,8
Legno	3.000	1.873	62,4	67	2,2	1.940	64,7
Plastica	2.209	1.076	48,7	986	44,6	2.062	93,4
Vetro	2.725	2.143	78,6	0	0,0	2.143	78,6
TOTALE	13.101	9.558	73,0	1.405	10,7%	10.963	83,7%
Delta su 2019	- 4,6%	0,0%	+ 3,3 p.ti %	- 4,8%	+ 0,1 p.ti %	- 0,7%	+ 3,3 p.ti %

IL CONTRIBUTO AL RICICLO NAZIONALE

DI CONSORZI DI FILIERA, SISTEMI AUTONOMI E MERCATO

AVVIO A RICICLO PER GESTIONE DEI RIFIUTI DI IMBALLAGGIO

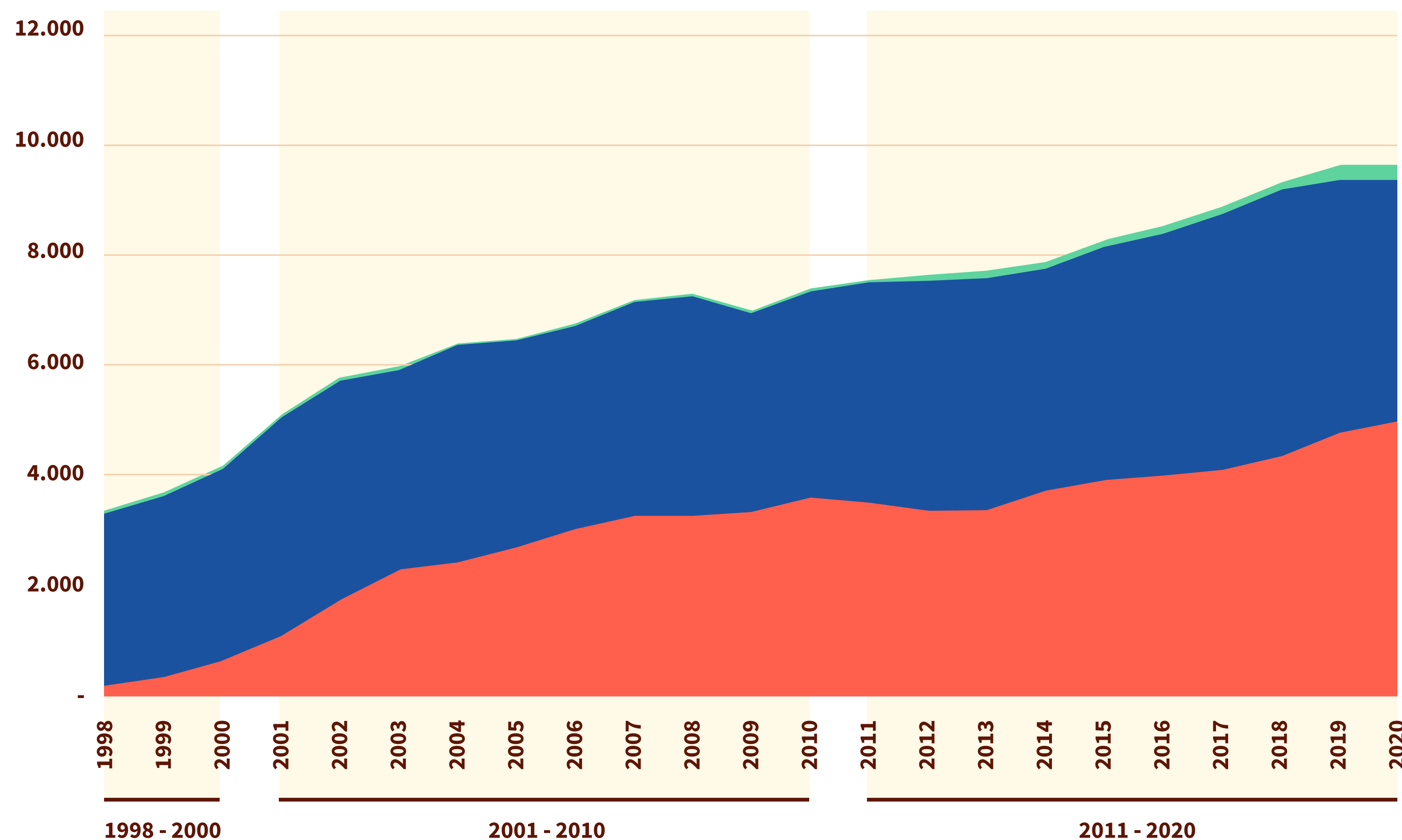

Il Sistema CONAI CONSORZI interviene in modo SUSSIDIARIO al MERCATO

dove non c'è convenienza a farlo, e garantendo la libera concorrenza sul mercato delle materie prime seconde (MPS).

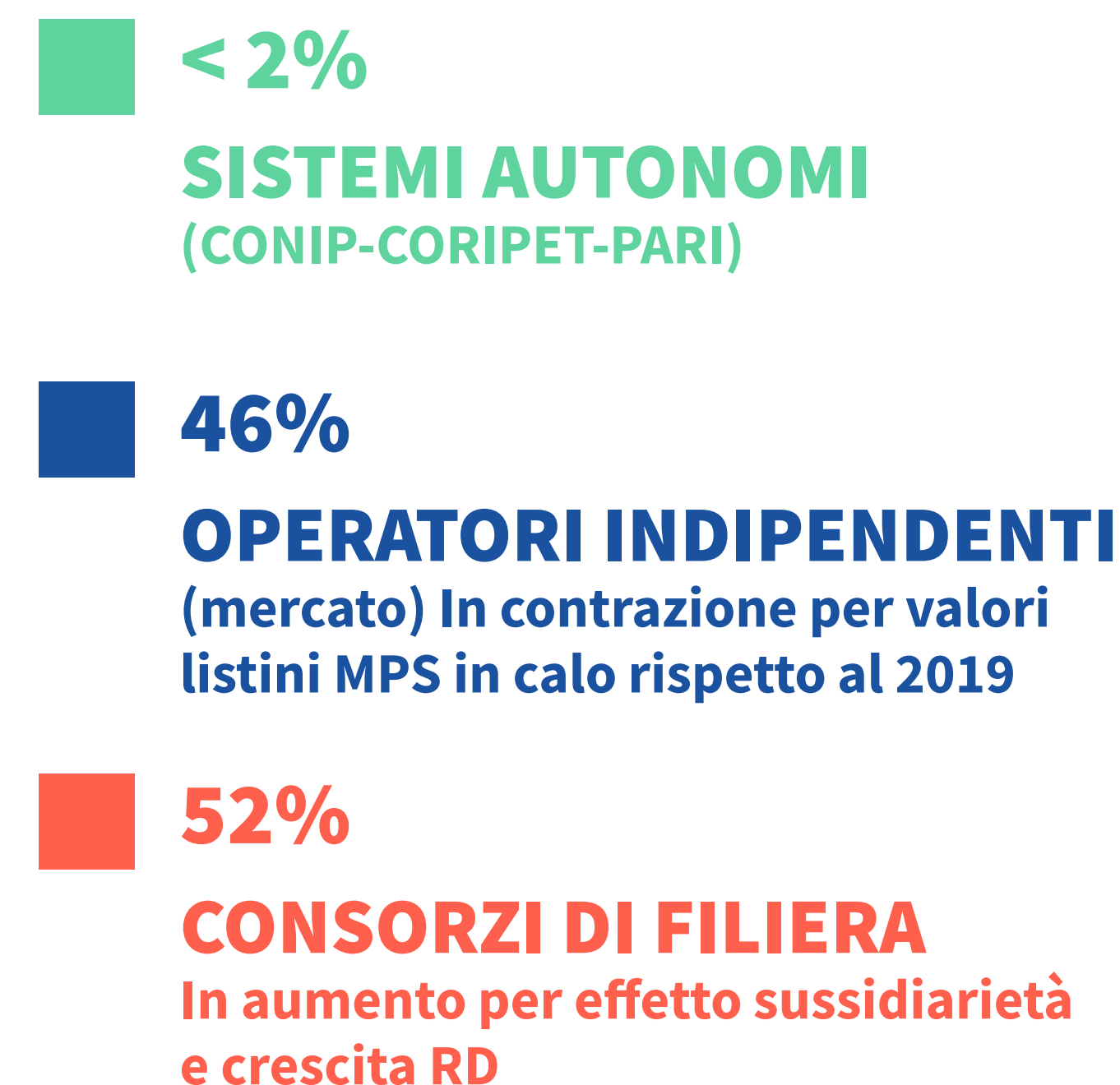

CONTRIBUTO AL RICICLO DEI CONSORZI DI FILIERA PER CIASCUN MATERIALE

Dal **36%** per gli imballaggi in ALLUMINIO e CARTA all'**84%** per gli imballaggi in VETRO.

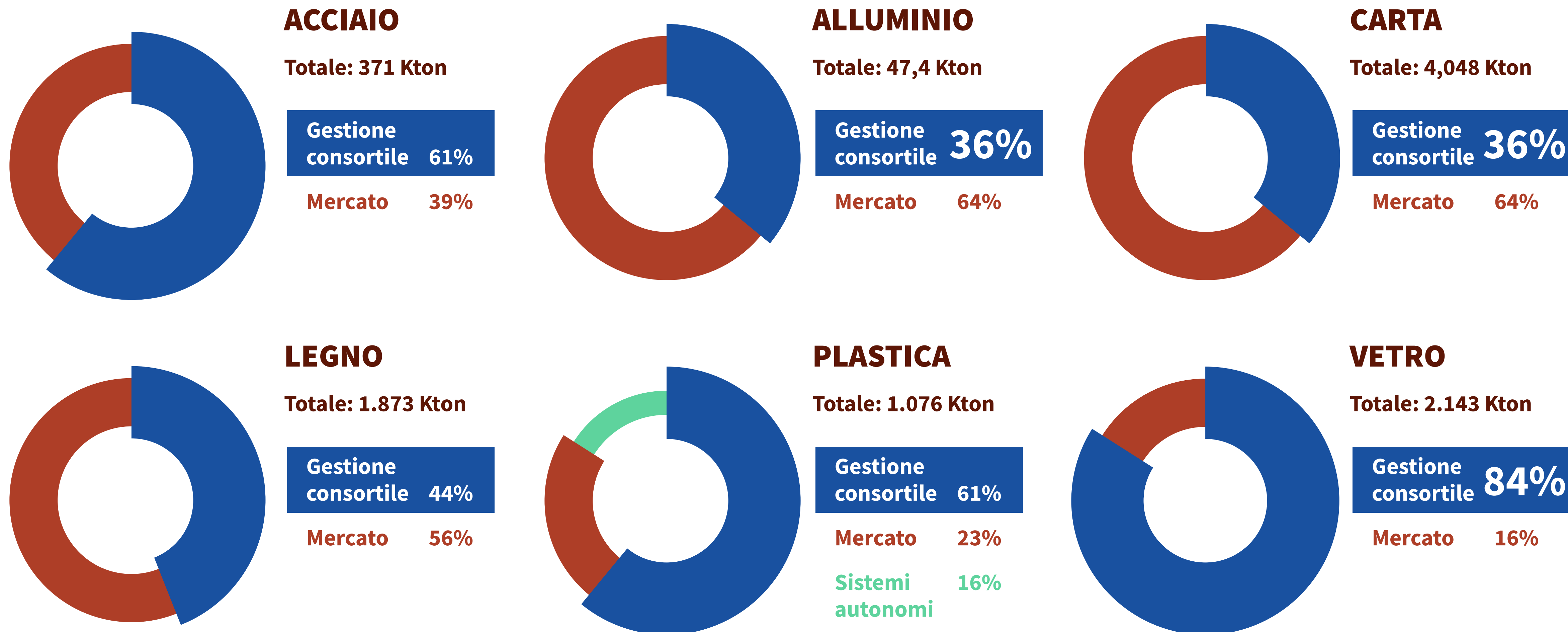

PENSARE FUTURO

Eco-Design per imballaggi sempre più sostenibili e riciclabili.





E-PACK

Casella mail dedicata alla eco-progettazione degli imballaggi e tool per l'etichettatura ambientale del packaging.

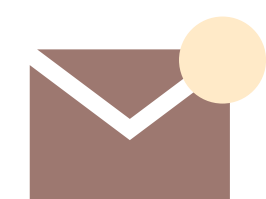

RICHIESTE ALLA MAIL
epack@conai.org

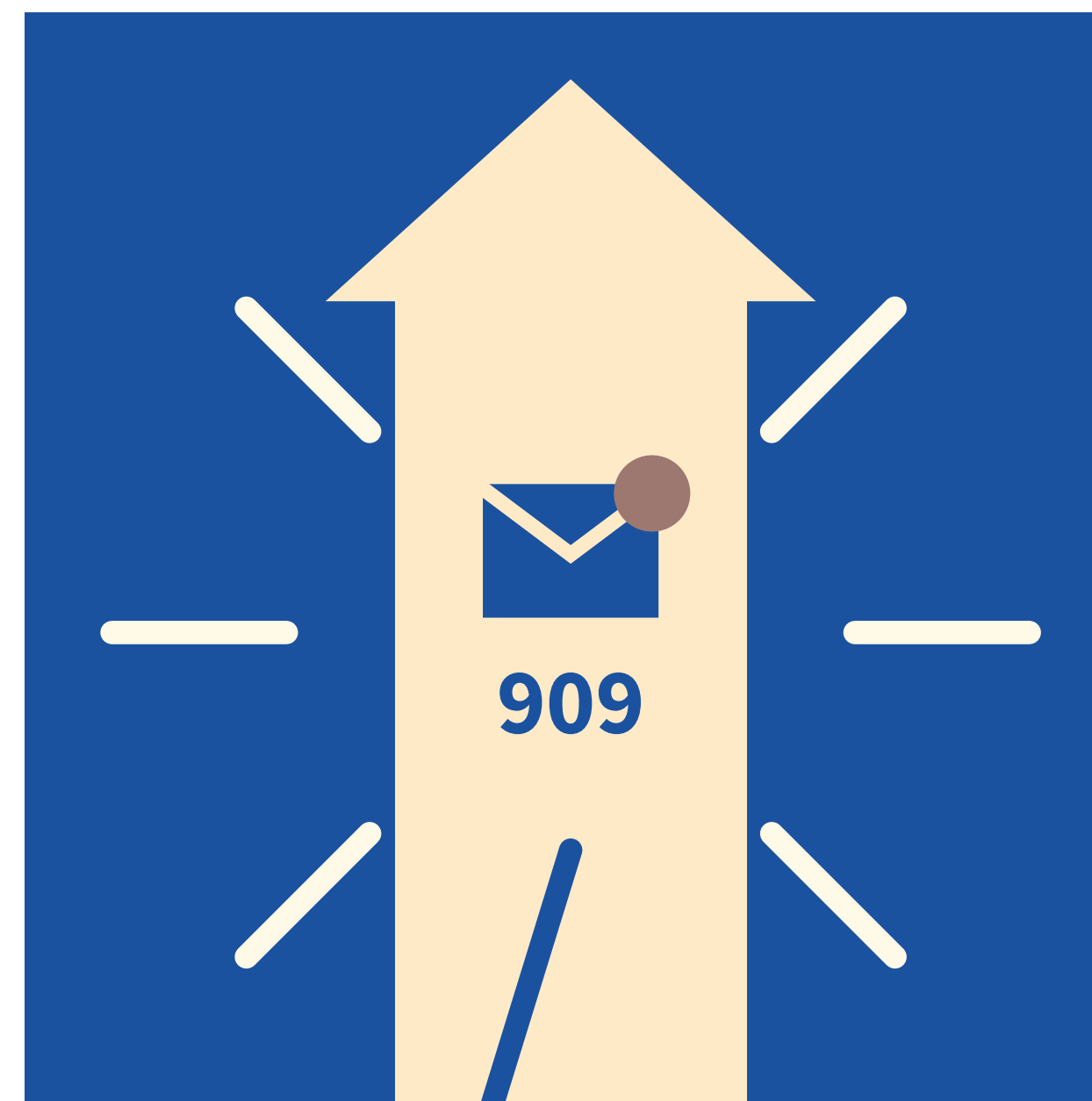
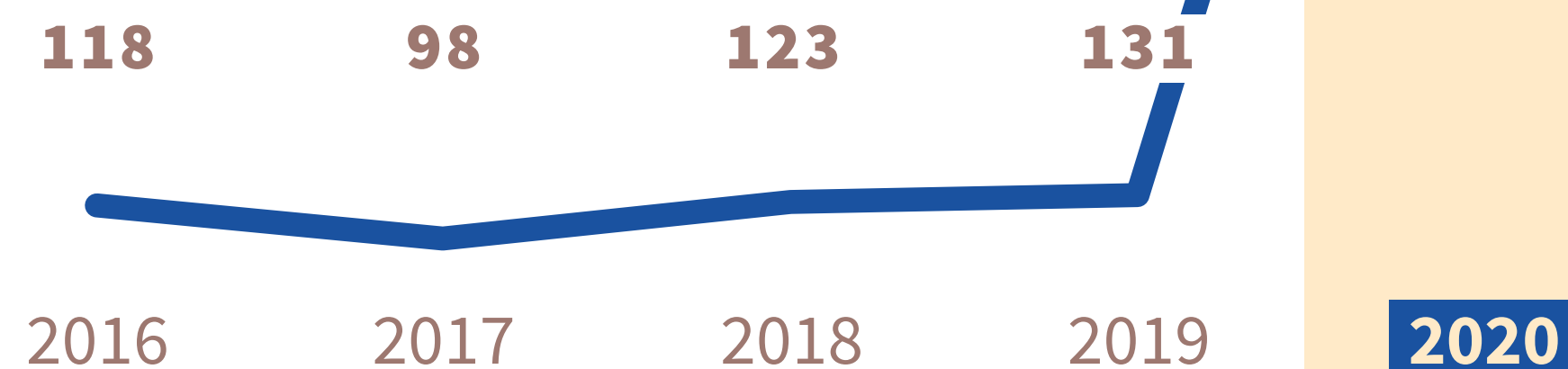

PERCHÉ?

Entrata in vigore degli *“Obblighi di Etichettatura Ambientale degli Imballaggi”*

26 settembre

DUBBI SOLLEVATI

- Aspetti tecnici
- Responsabilità
- Soggetti obbligati
- Termini di adeguamento

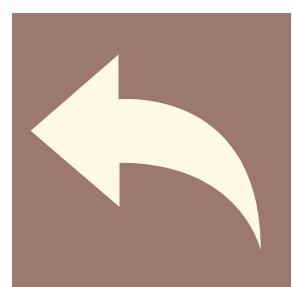

ETICHETTATURA LE RISPOSTE DI CONAI



- Linee Guida per l'Etichettatura ambientale degli imballaggi

- Linee Guida per l'Etichettatura volontaria degli imballaggi



Riconosciute dalla Direzione Generale per l'Economia Circolare del Ministero dell'Ambiente come riferimento fondamentale per tutti gli attori coinvolti, nell'ottica del raggiungimento degli obiettivi ambientali del sistema Paese.

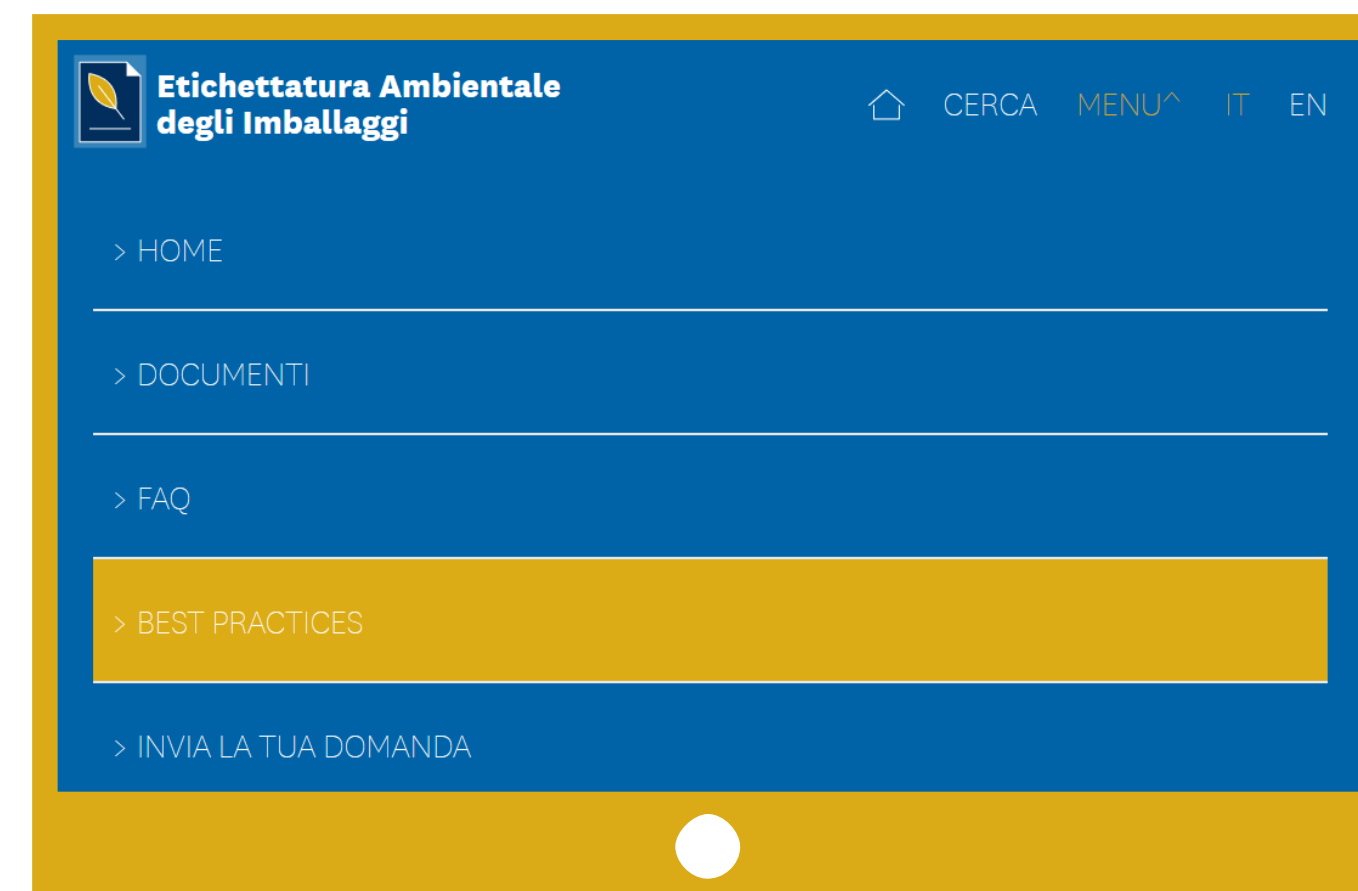

- Tool E-tichetta

- Sito Etichetta-conai.com (FAQ, Best Practices)

- Webinar informativi della CONAI Academy



PROGETTARE RICICLO

Piattaforma web dedicata alle linee guida per il design for recycling del packaging.



Linee guida per
la facilitazione delle
attività di riciclo
degli imballaggi
a prevalenza
cellulosica

Pubblicate nel 2020

Politecnico di Milano



Linee guida per
la facilitazione delle
attività di riciclo
degli imballaggi
in **alluminio**

Pubblicate nel 2018

Politecnico di Torino



Linee guida per
la facilitazione delle
attività di riciclo
degli imballaggi
in **materiale plastico**

Pubblicate nel 2016

Università IUAV di Venezia

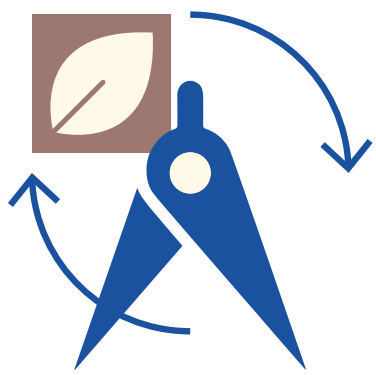

ECOD TOOL

Strumento di LCA semplificata e di eco-design del packaging.

- **Effettua** il check-up ambientale dell'imballaggio
- **Suggerisce** le possibili leve di eco-design
- **Confronta** i progetti di re-design del packaging

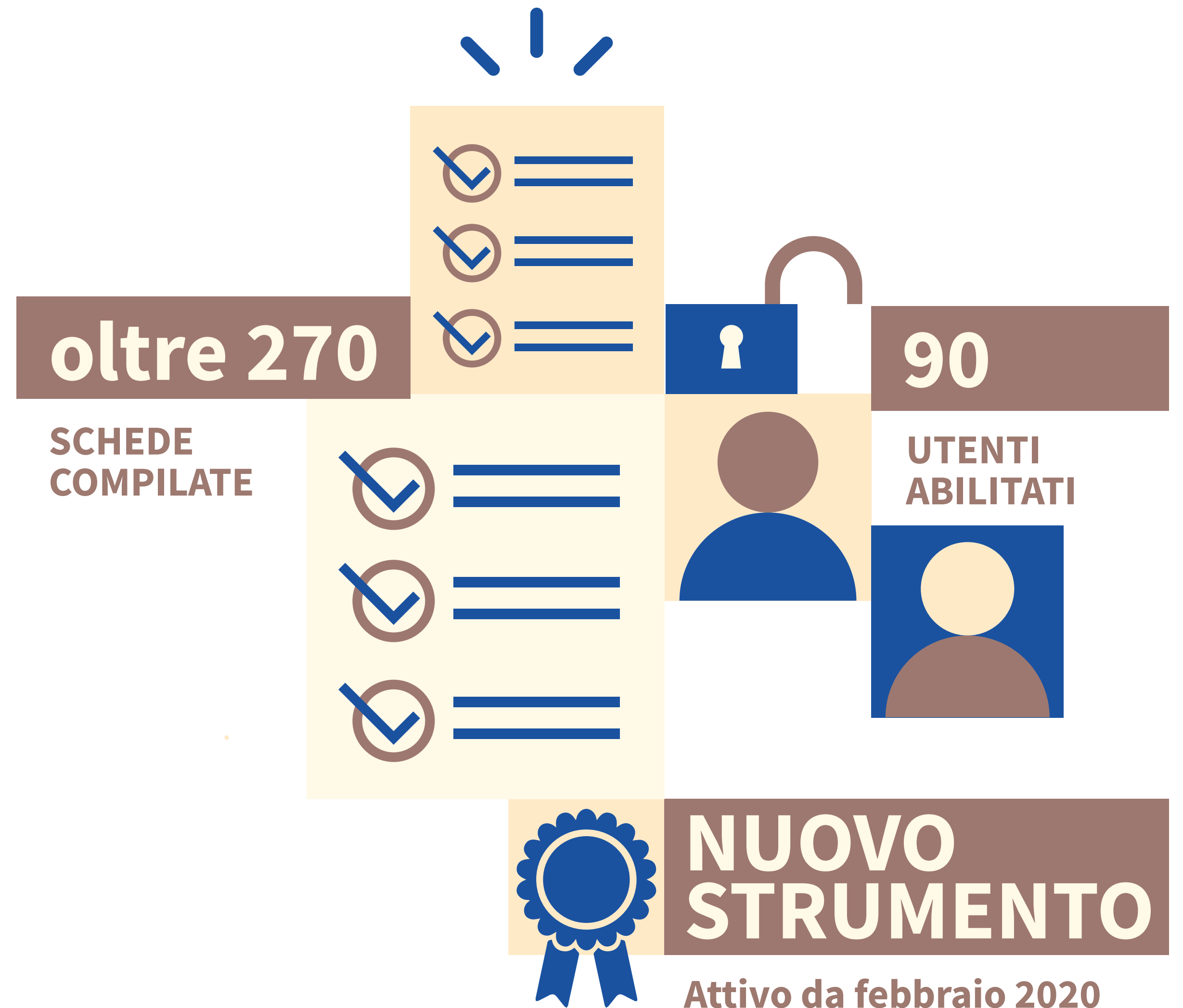



BANDO CONAI PER L'ECODESIGN

Attività volta a premiare le soluzioni di packaging più sostenibili.

edizione 2020

- **500.000 euro** in palio
- **289 casi** presentati
- **92 aziende** premiate
- **160 progetti** incentivati

+18%

rispetto al 2019

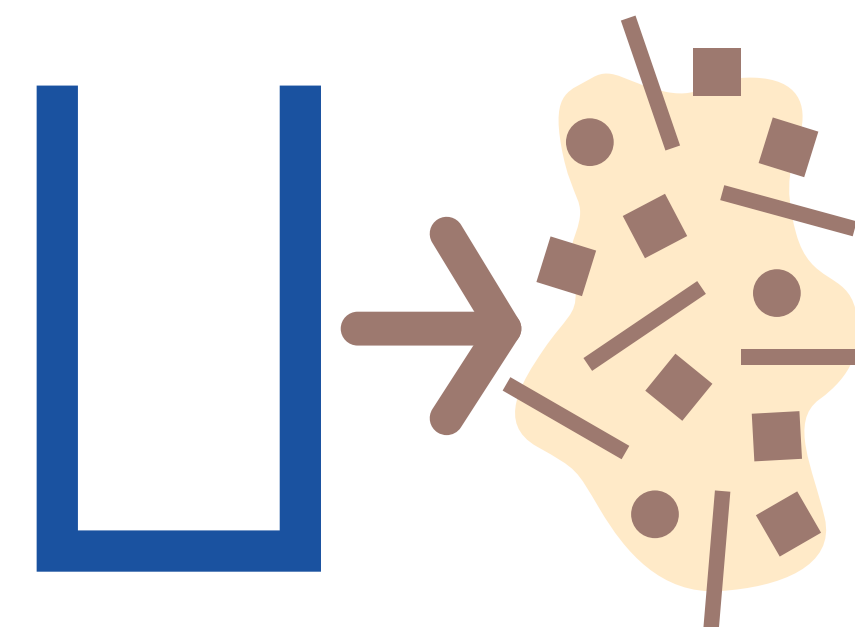

FACILITAZIONE DELLE ATTIVITÀ DI RICICLO



Crescente attenzione delle aziende
alla riciclabilità degli imballaggi

IMBALLAGGI RIUTILIZZABILI

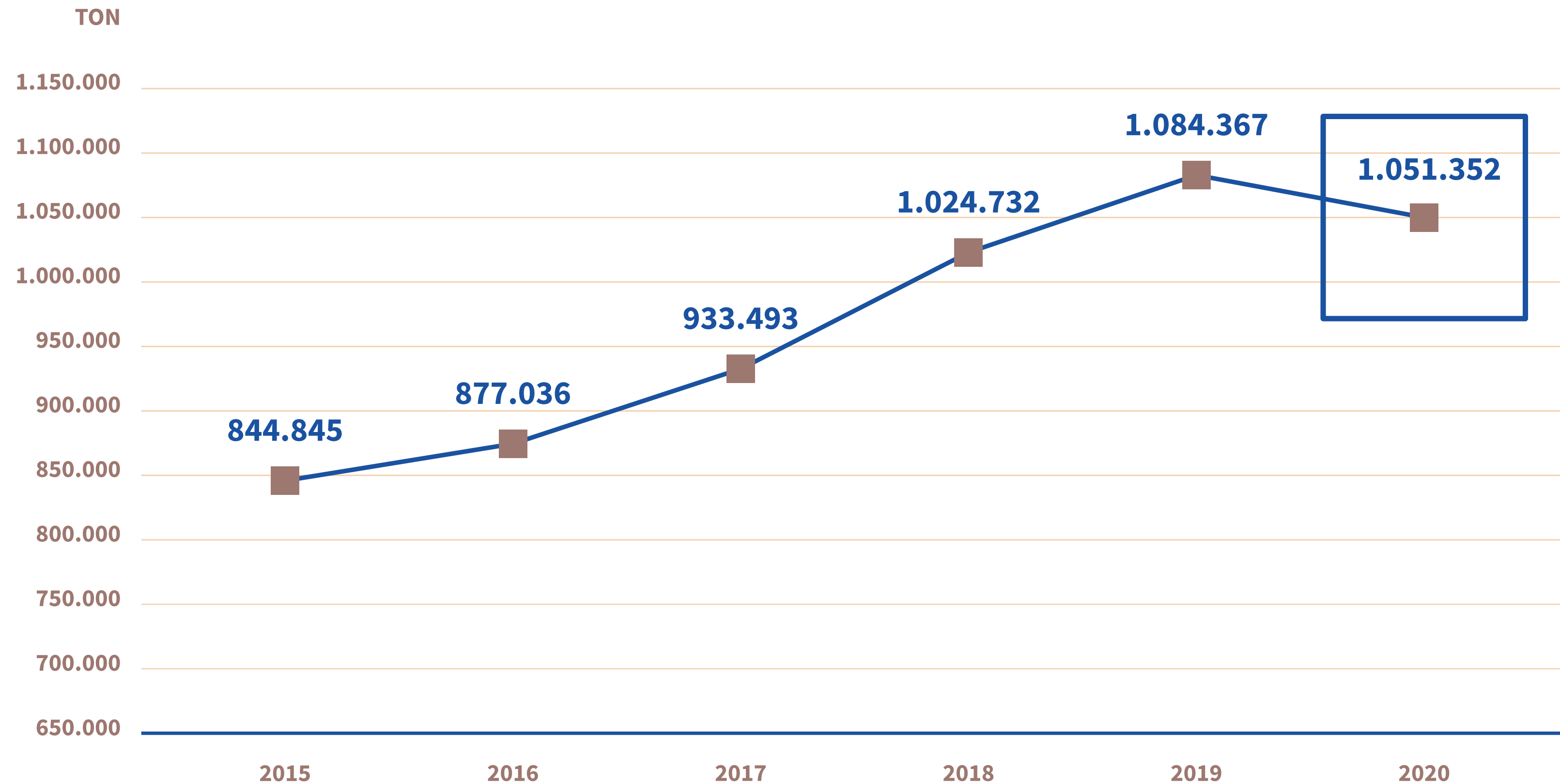

Effetto delle misure di contenimento della pandemia sugli imballi per consumi fuori casa e commercio B2B.

CONAI ha dedicato particolare attenzione agli **imballaggi concepiti per un utilizzo pluriennale.**

Sono state **introdotte nel 2012 agevolazioni e semplificazioni** contributive per gli imballaggi riutilizzabili.

Procedure riferite a: bottiglie in vetro a rendere, casse/cestelli in plastica portabottiglie, pallet in legno usati, riparati o semplicemente selezionati e riutilizzati, pallet in legno nuovi prodotti in conformità a capitolati codificati e impiegati in circuiti controllati.



RINNOVATO ACCORDO QUADRO ANCI-CONAI

Confermata la struttura e il funzionamento



RICICLO

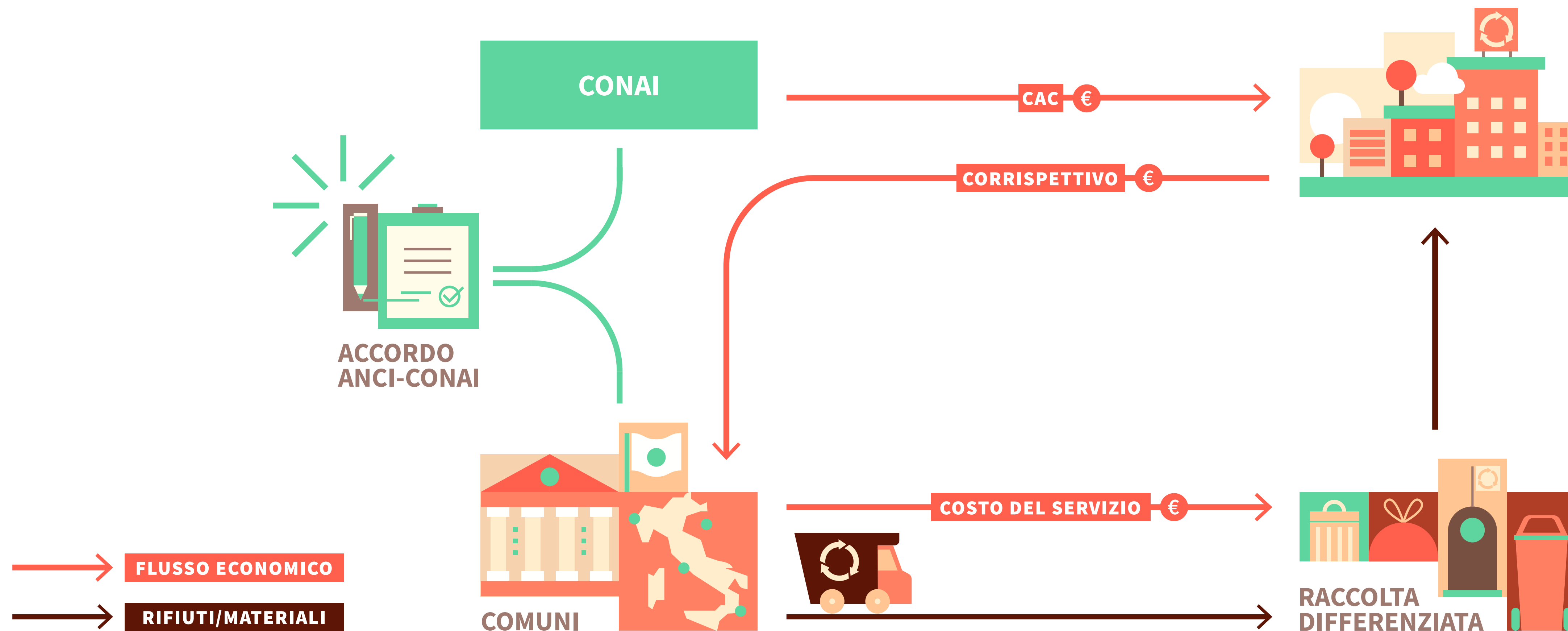
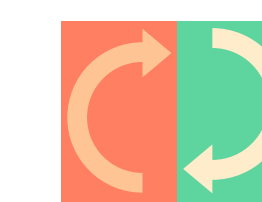



RINNOVATO ACCORDO QUADRO ANCI-CONAI

NOVITÀ



Riforma del sistema delle analisi per la **determinazione della qualità delle raccolte**, con l'obiettivo di **introdurre una maggiore "terzietà"** nelle operazioni di analisi.

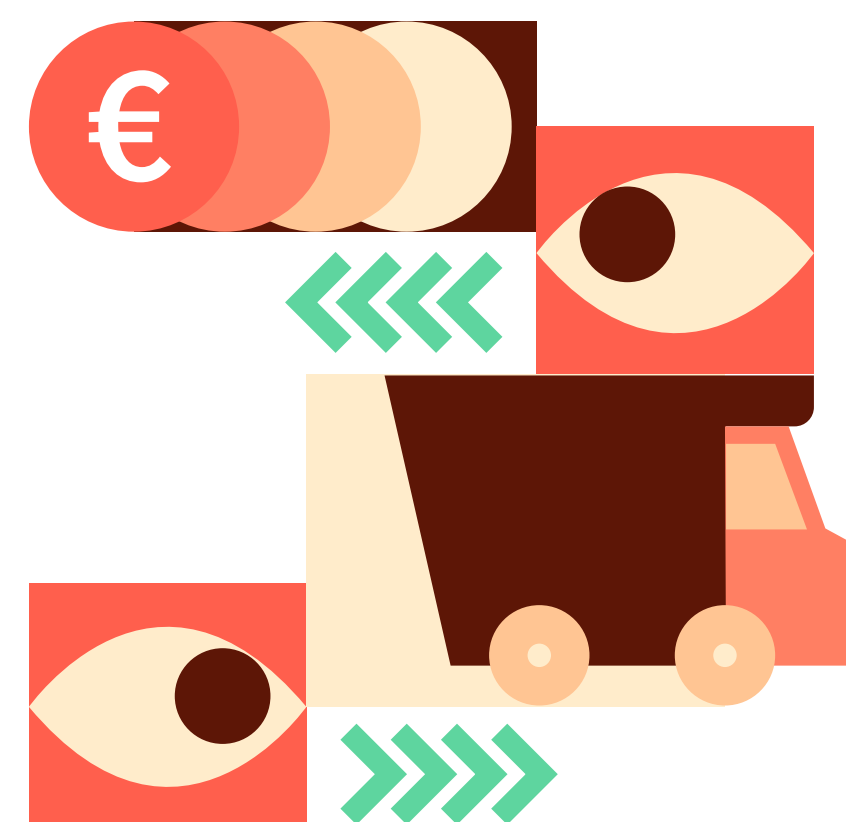

Rinnovata attenzione al **monitoraggio dei flussi di materiali e ai flussi economici** dei corrispettivi che li accompagnano.

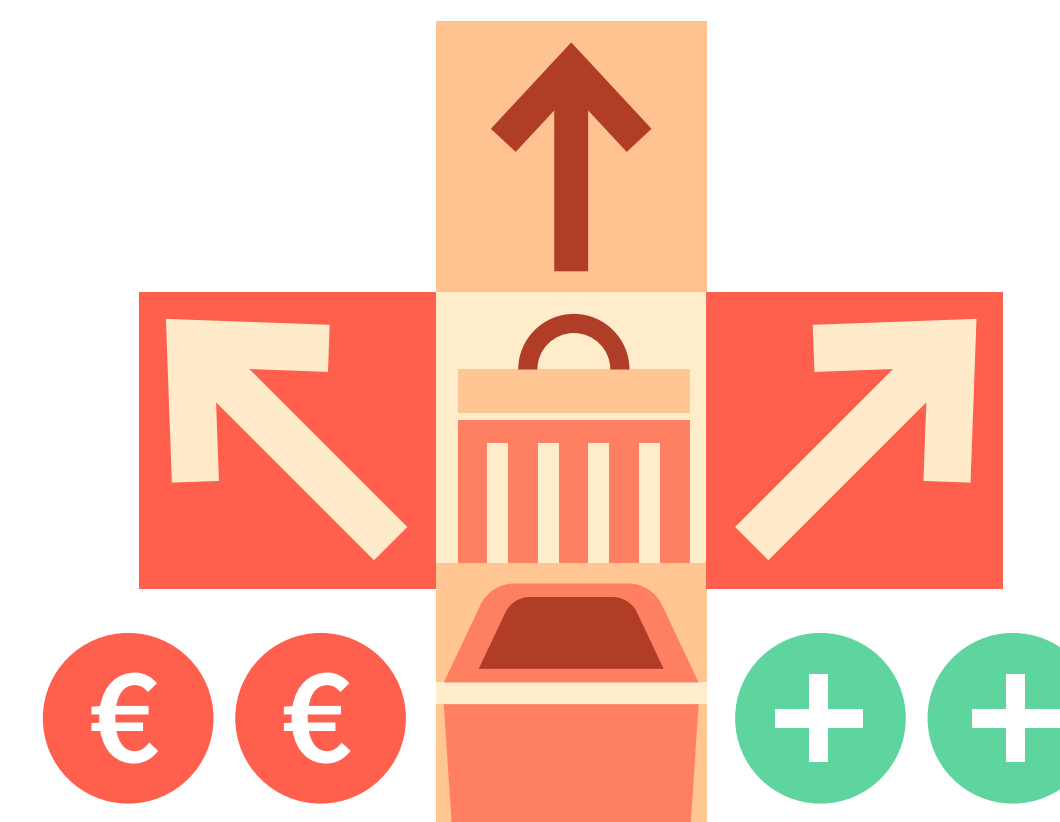

Incrementate le risorse messe a disposizione da CONAI per il **sostegno alla diffusione della raccolta differenziata** dei rifiuti di imballaggi.



ACCORDO QUADRO ANCI-CONAI / DATI 2020

L'Accordo è radicato sul territorio nazionale

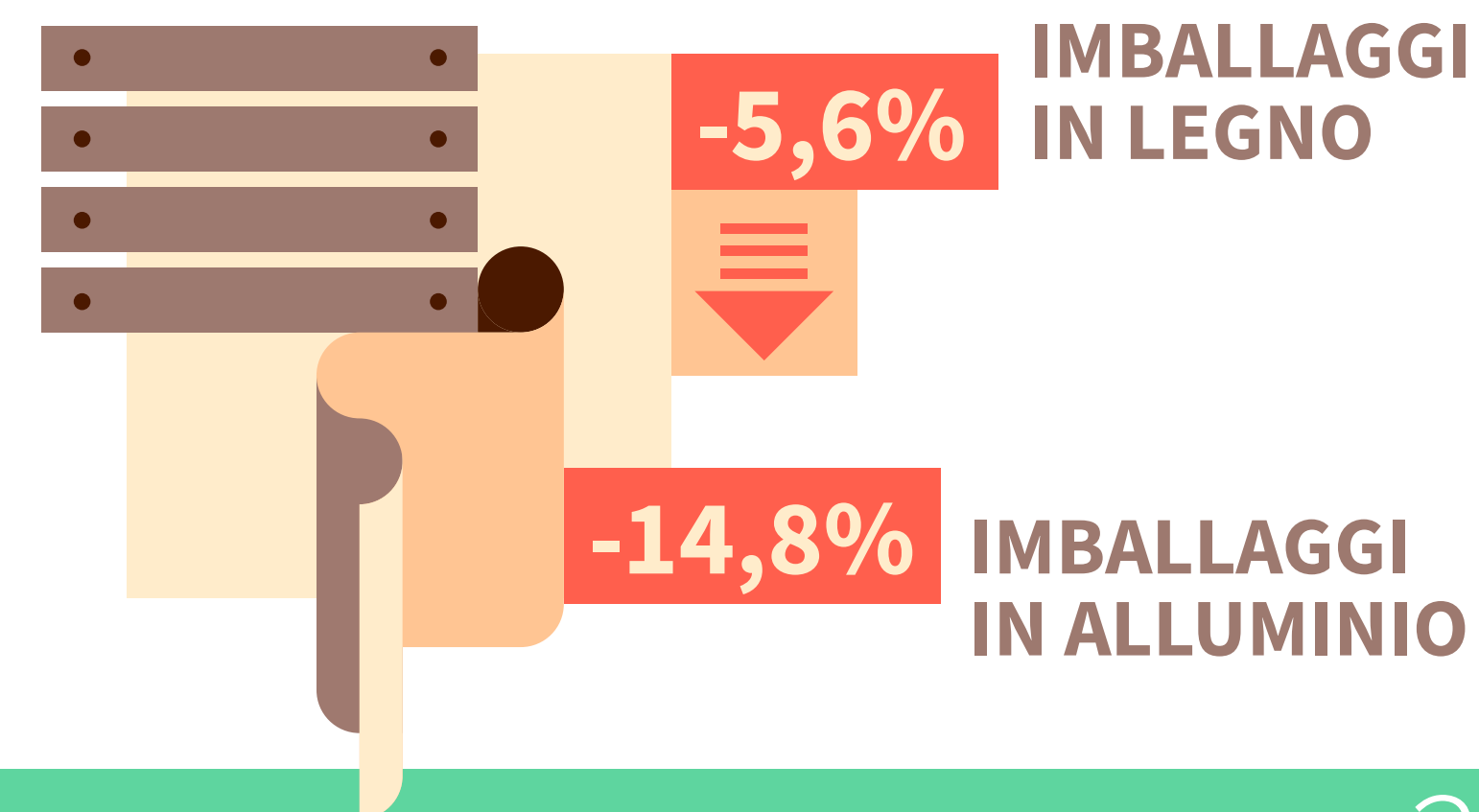
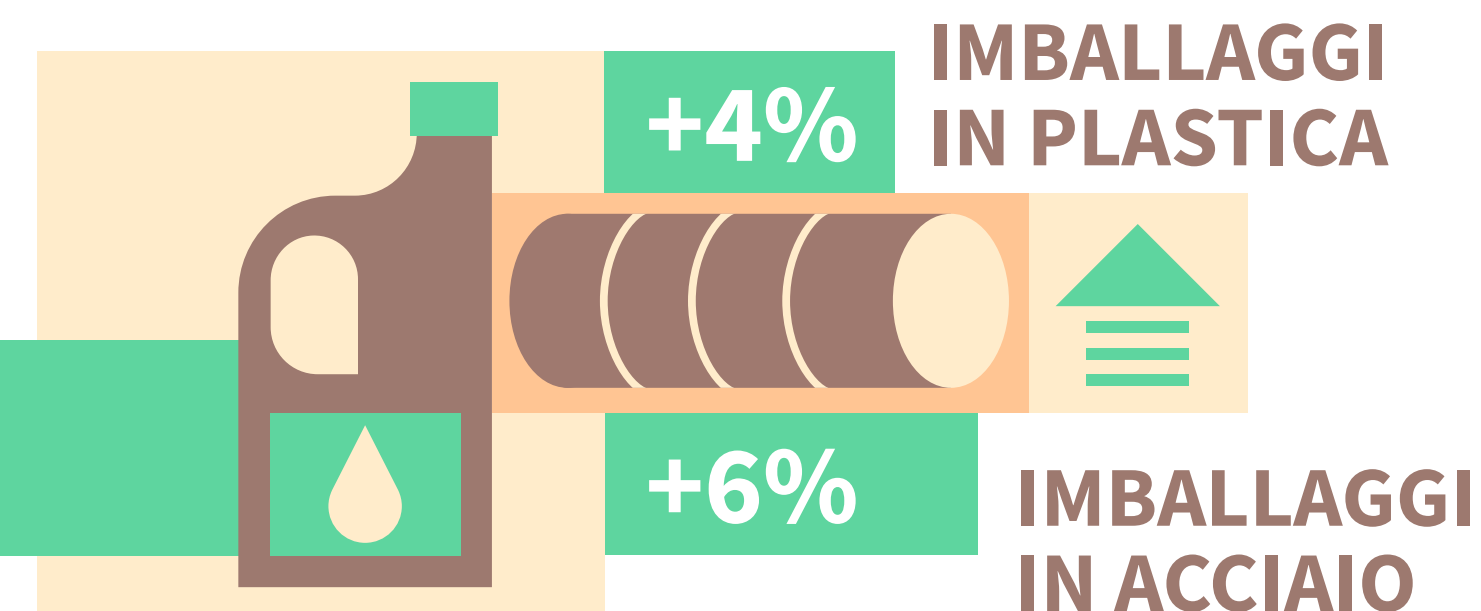
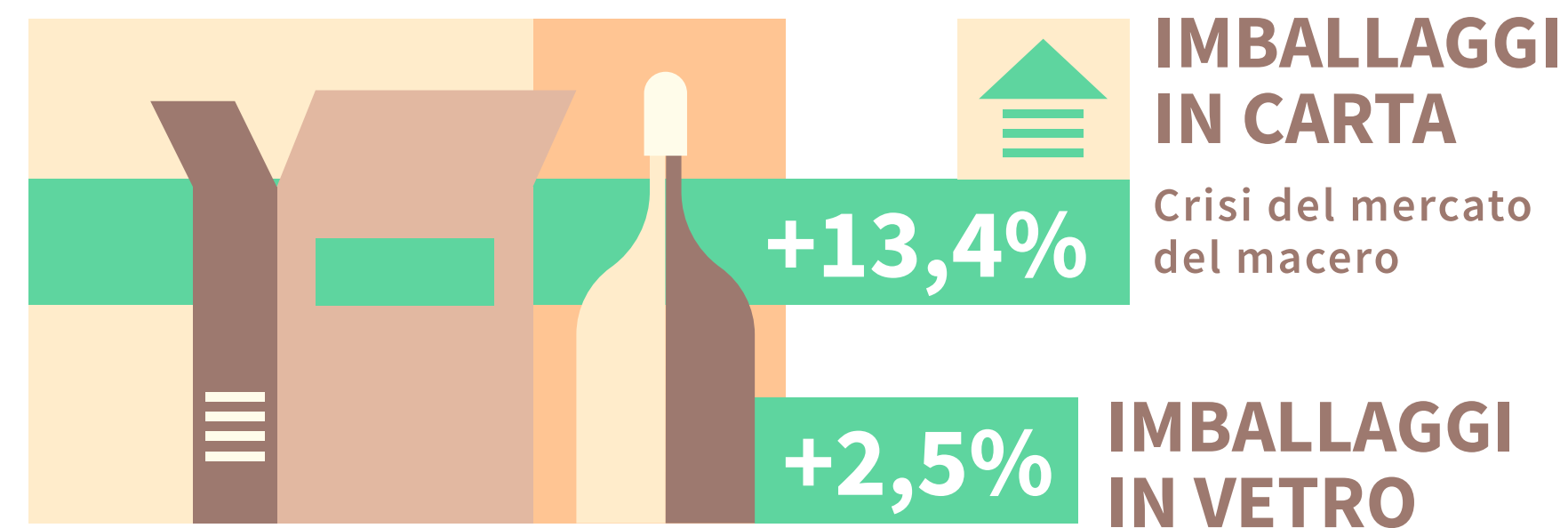
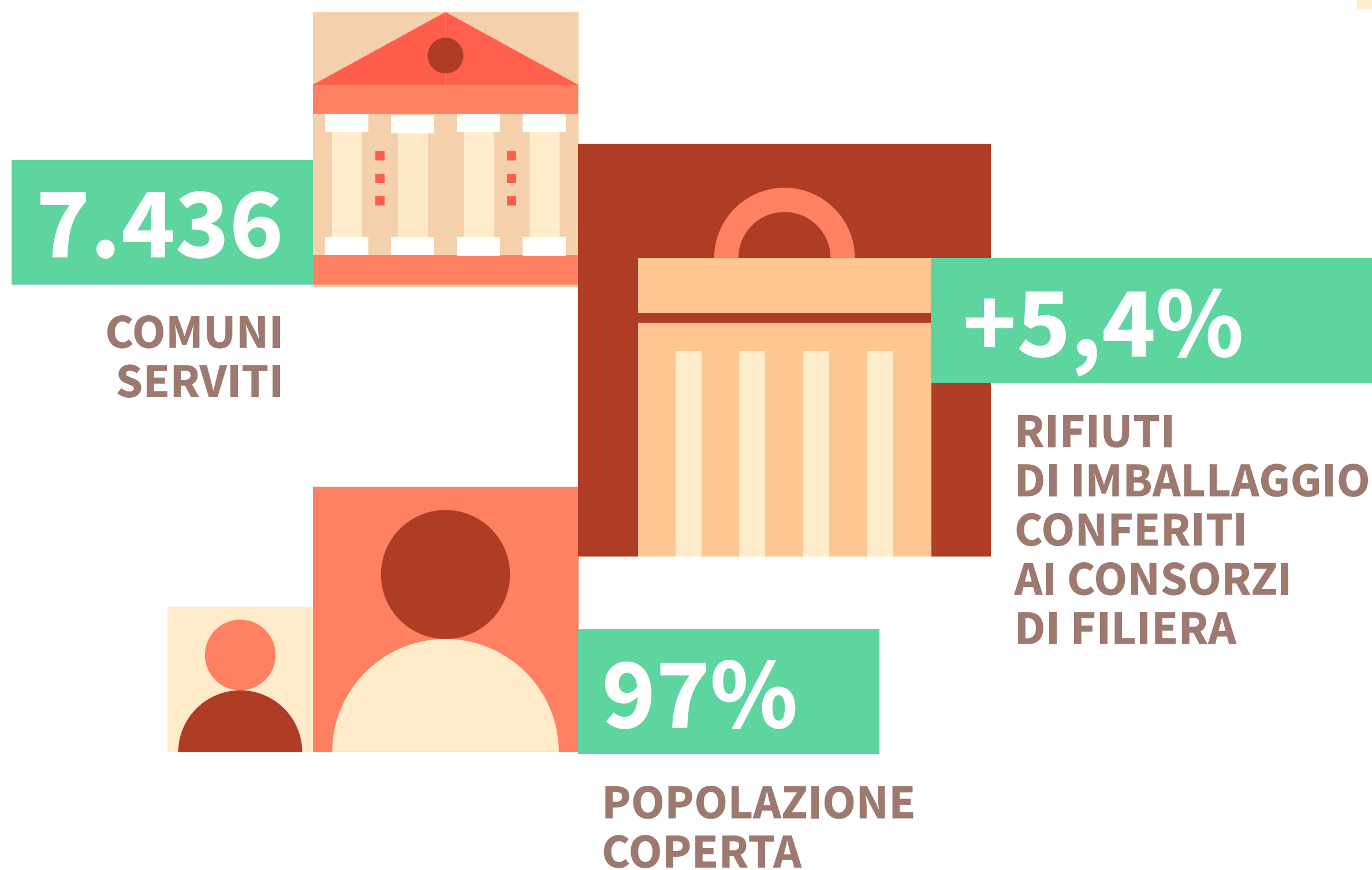

CONFERIMENTI IN CONVENZIONE

ITALIA

CONFERIMENTI ANCI-CONAI	CONSUNTIVO 2020		DELTA vs 2019
Materiale	Kton	Kg/ab	%
Acciaio	209	4	+6
Alluminio	17,8	0,4	-14,8
Carta	1.439	25,2	+13,4
Legno	134	3,2	-5,6
Plastica	1.433	23,7	+4
Vetro	2.104	35,3	+2,5
TOTALE	5.337		+5,4

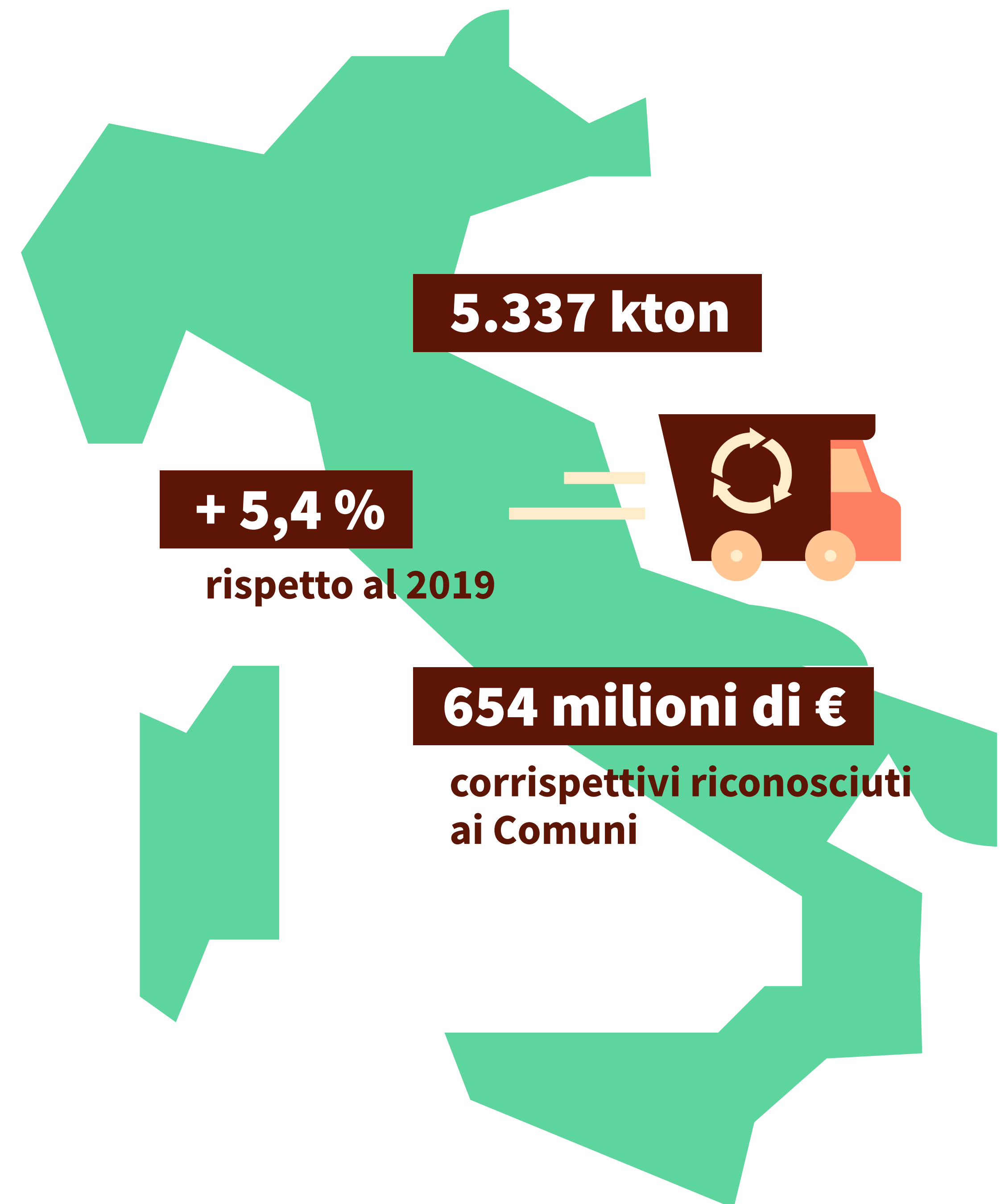

CONFERIMENTI IN CONVENZIONE

NORD ITALIA

CONFERIMENTI ANCI-CONAI	CONSUNTIVO 2020	DELTA vs 2019
Materiale	Kton	%
Acciaio	114	+5,6
Alluminio	10,8	-18,6
Carta	731	+15,5
Legno	107	-3,6
Plastica	693	+3,7
Vetro	1.187	+3,3
TOTALE	2.843	+6

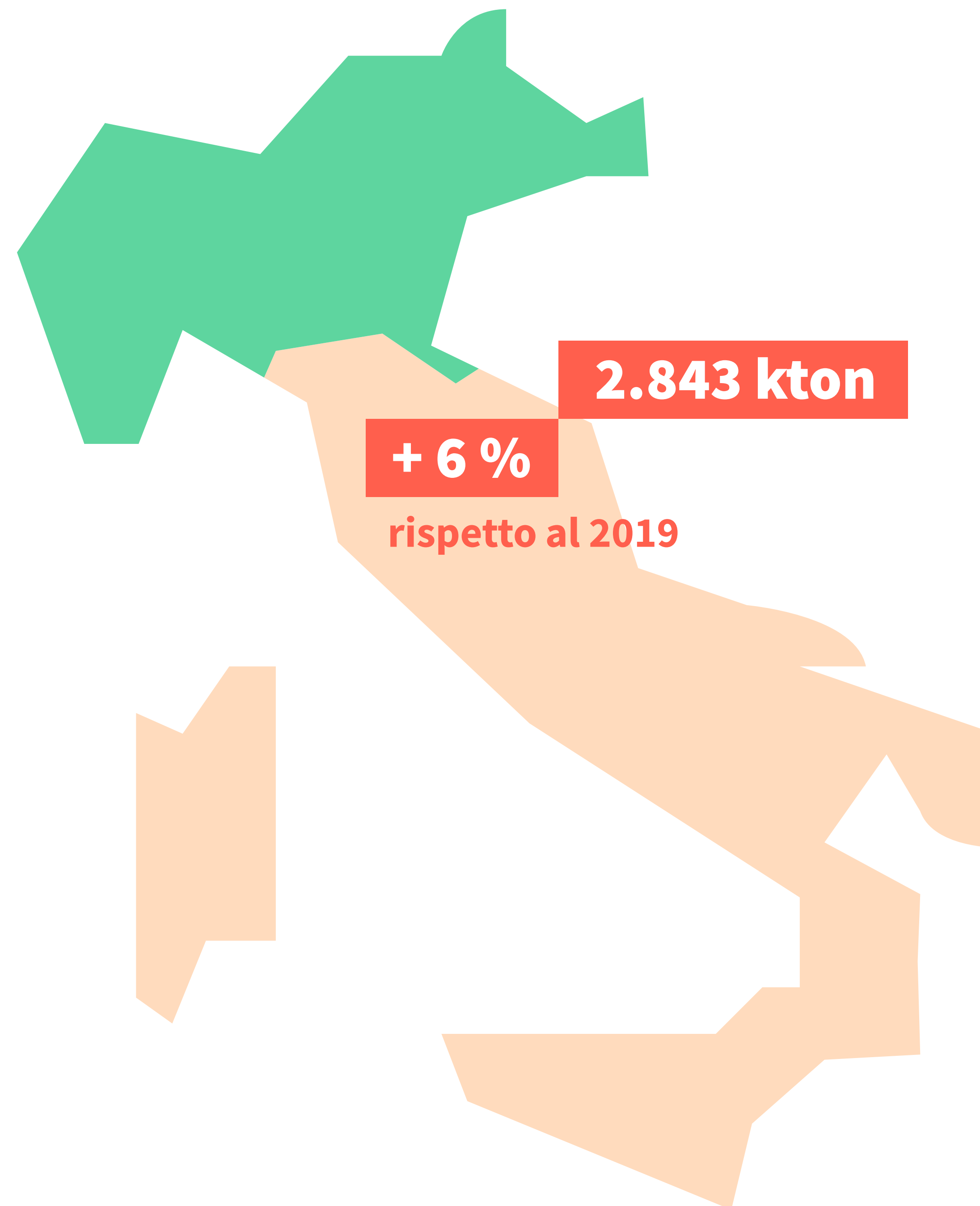

CONFERIMENTI IN CONVENZIONE

CENTRO ITALIA

CONFERIMENTI ANCI-CONAI	CONSUNTIVO 2020	DELTA vs 2019
Materiale	Kton	%
Acciaio	37	0
Alluminio	1,6	-38,5
Carta	277	+13,1
Legno	19	-13,6
Plastica	276	+3
Vetro	366	+0,7
TOTALE	977	+4

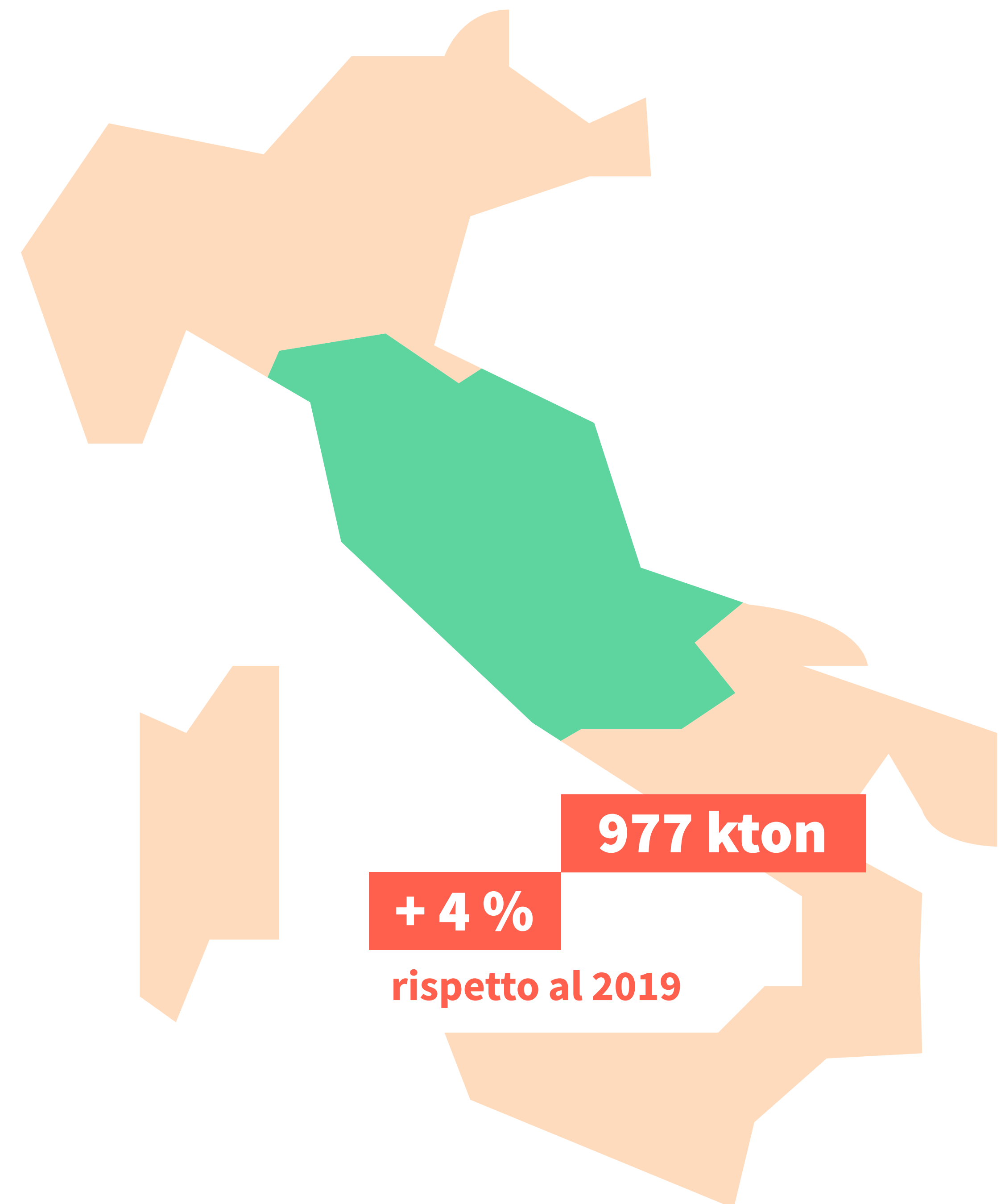

CONFERIMENTI IN CONVENZIONE

SUD ITALIA

CONFERIMENTI ANCI-CONAI	CONSUNTIVO 2020	DELTA vs 2019
Materiale	Kton	%
Acciaio	57	+9,6
Alluminio	5,4	+5,9
Carta	432	+9,9
Legno	8	-11,1
Plastica	463	+5
Vetro	551	+1,9
TOTALE	1.516	+5

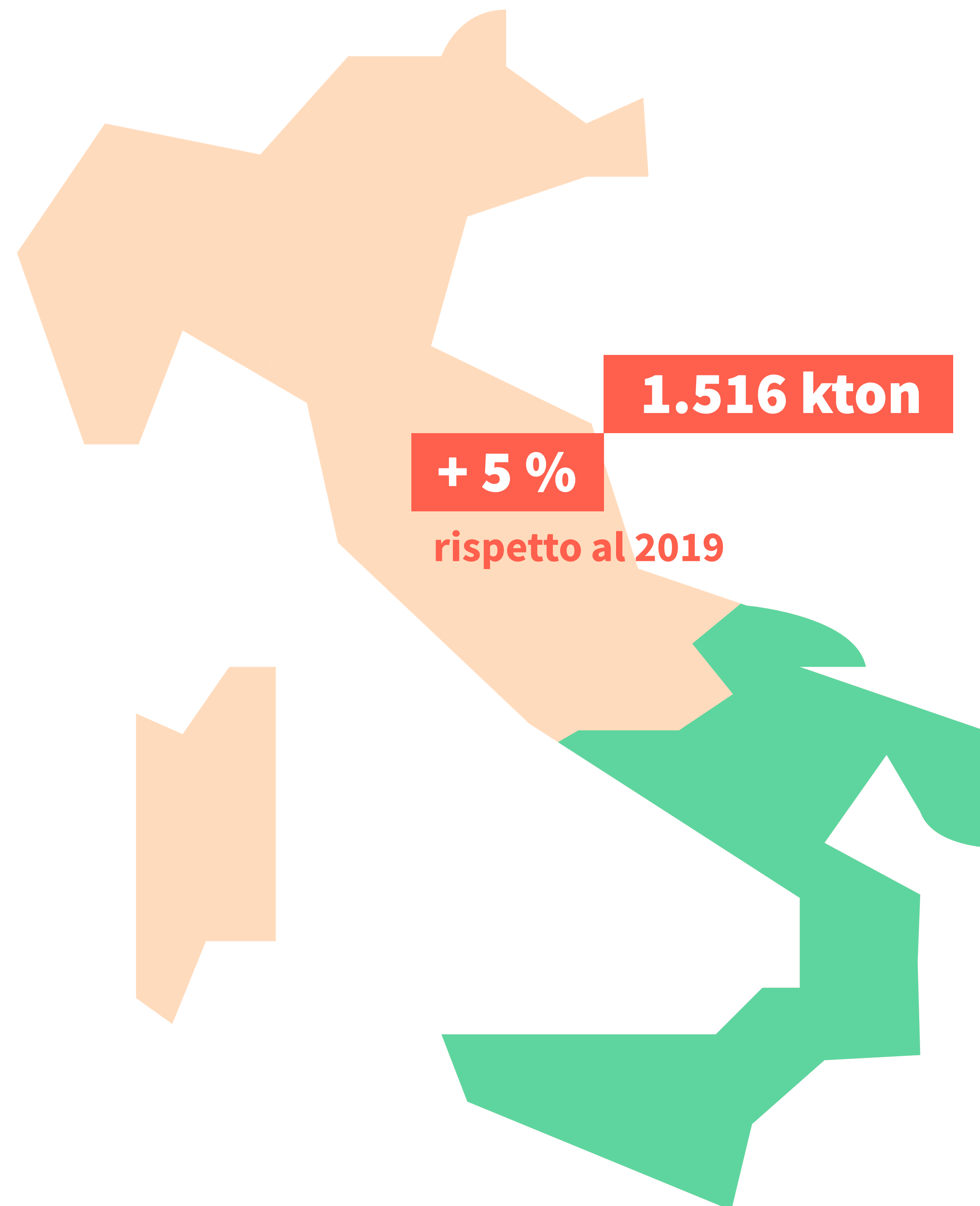



BANDO ANCI-CONAI per la comunicazione locale

Obiettivo: promuovere l'informazione locale sulla raccolta differenziata dei rifiuti di imballaggio

edizione 2019/2020

■ **1.500.000 euro** budget totale

■ **53 progetti** co-finanziati

■ **6 milioni di abitanti** coinvolti

■ **126 proposte** pervenute da Enti di governo, Comuni o gestori del servizio rifiuti

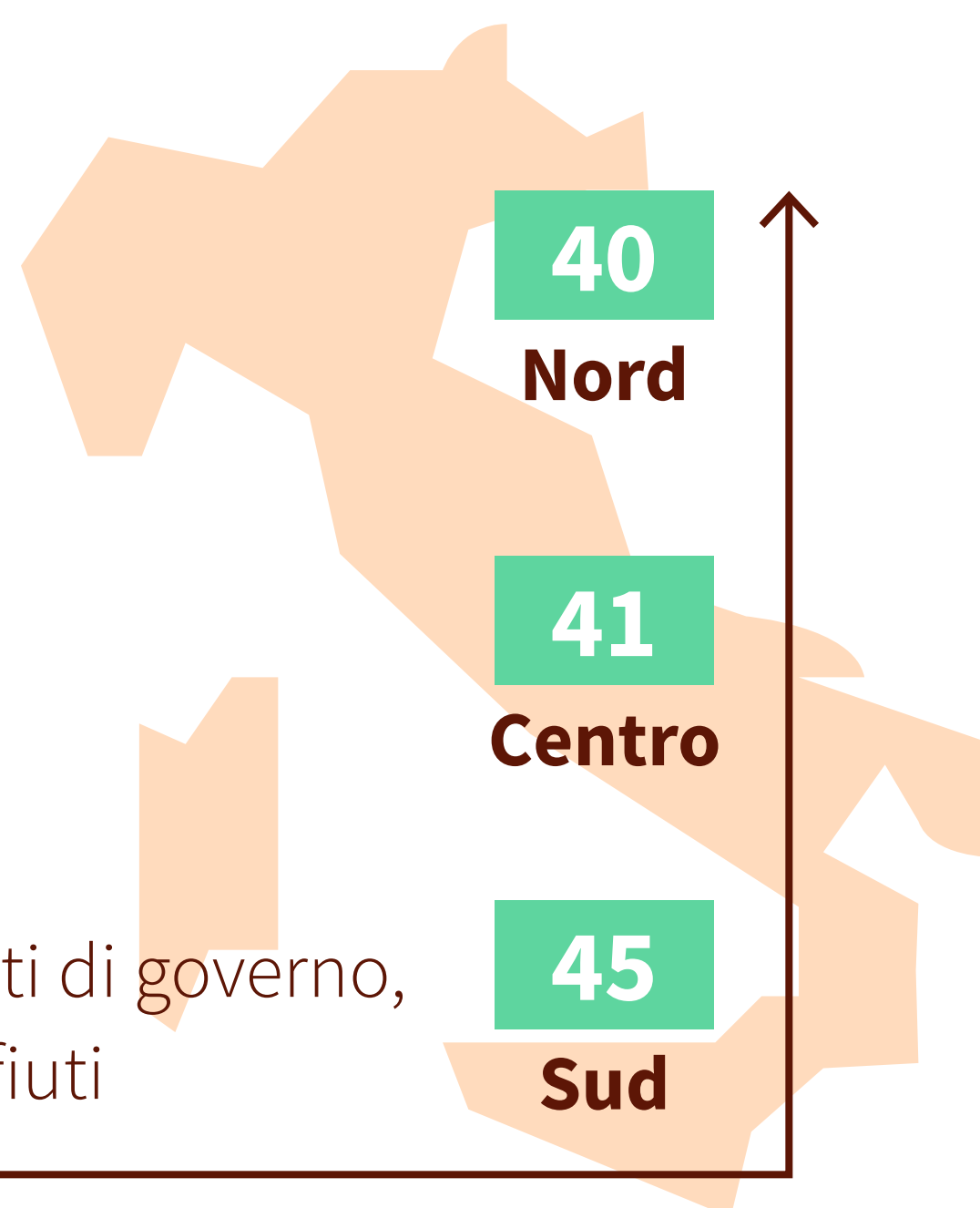

edizione 2020/2021

■ **Oltre 400.000 euro** di finanziamenti allocati

■ **46 progetti** co-finanziati

■ **oltre 10 milioni di abitanti** coinvolti

■ **132 progetti** presentati

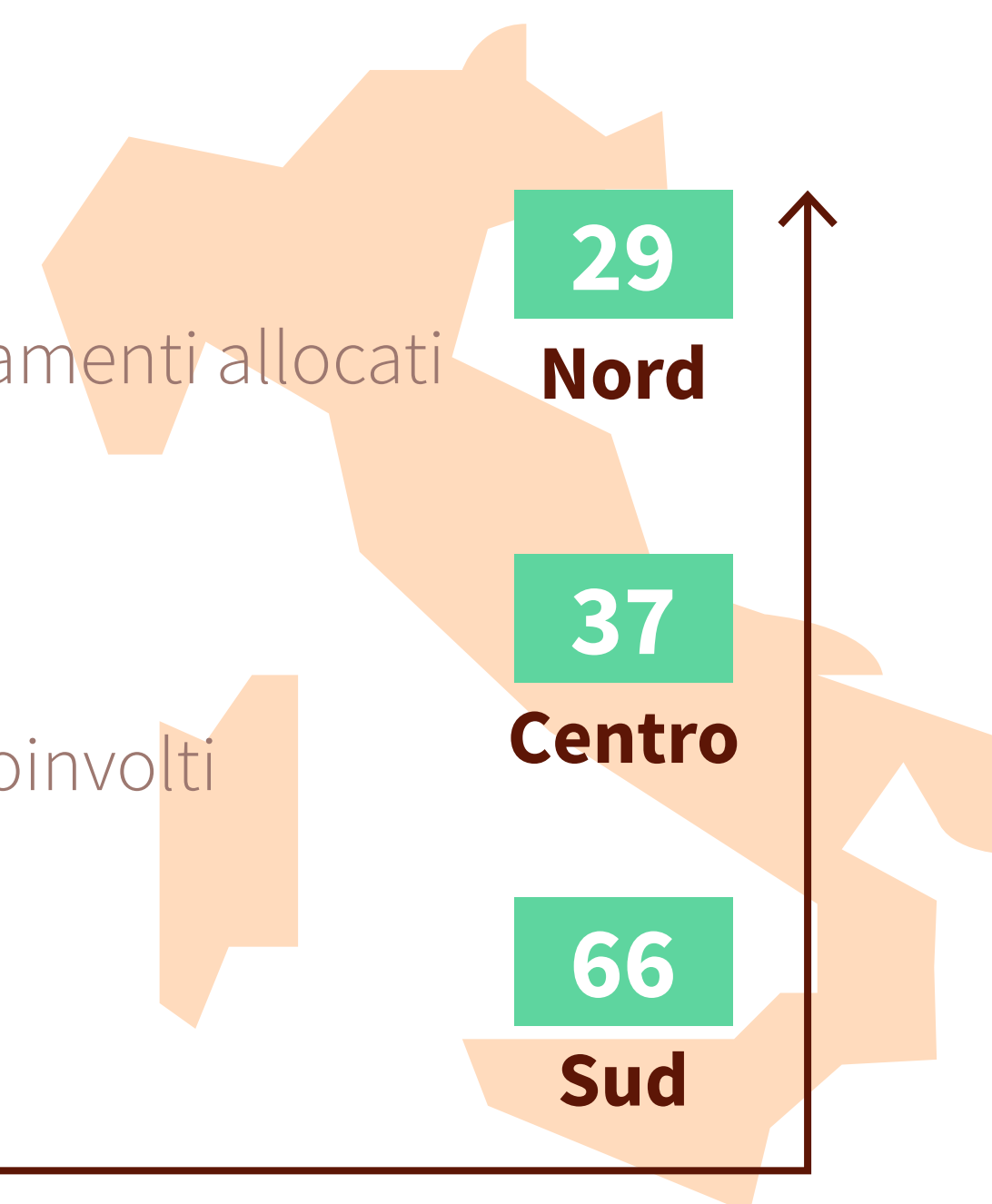

COVID-19

Riallocate risorse per attività non avviabili agli Enti che hanno seguito in graduatoria quelli vincitori del Bando.

ATTIVITÀ TERRITORIALI



Collaborazione con le Amministrazioni locali per favorire lo sviluppo di sistemi di gestione dei rifiuti orientati al riciclo.

Risorse a sostegno dello sviluppo di **sistemi di raccolta differenziata** efficaci ed efficienti nelle **aree caratterizzate da maggiori ritardi.**

LE REGIONI DEL CENTRO-SUD



Rallentano una più efficace ed efficiente gestione.

Richiedono un processo di definizione della gestione del servizio.

Ma sempre più città del centro-sud registrano percentuali di raccolta differenziata superiori a molte città del nord.

I PROGETTI CONAI

per lo sviluppo di una raccolta differenziata di qualità nel 2020

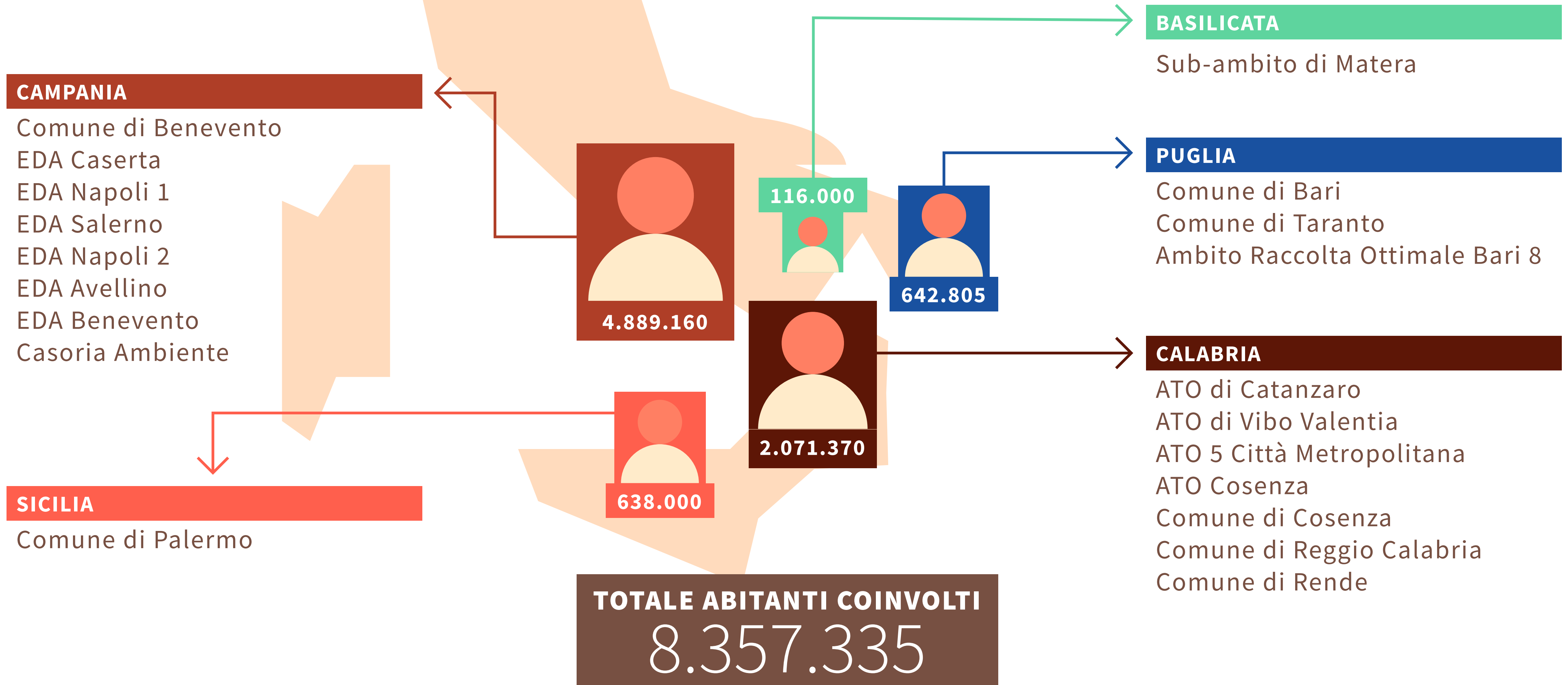

IL SUPPORTO PER LA RACCOLTA DIFFERENZIATA AL CENTRO SUD

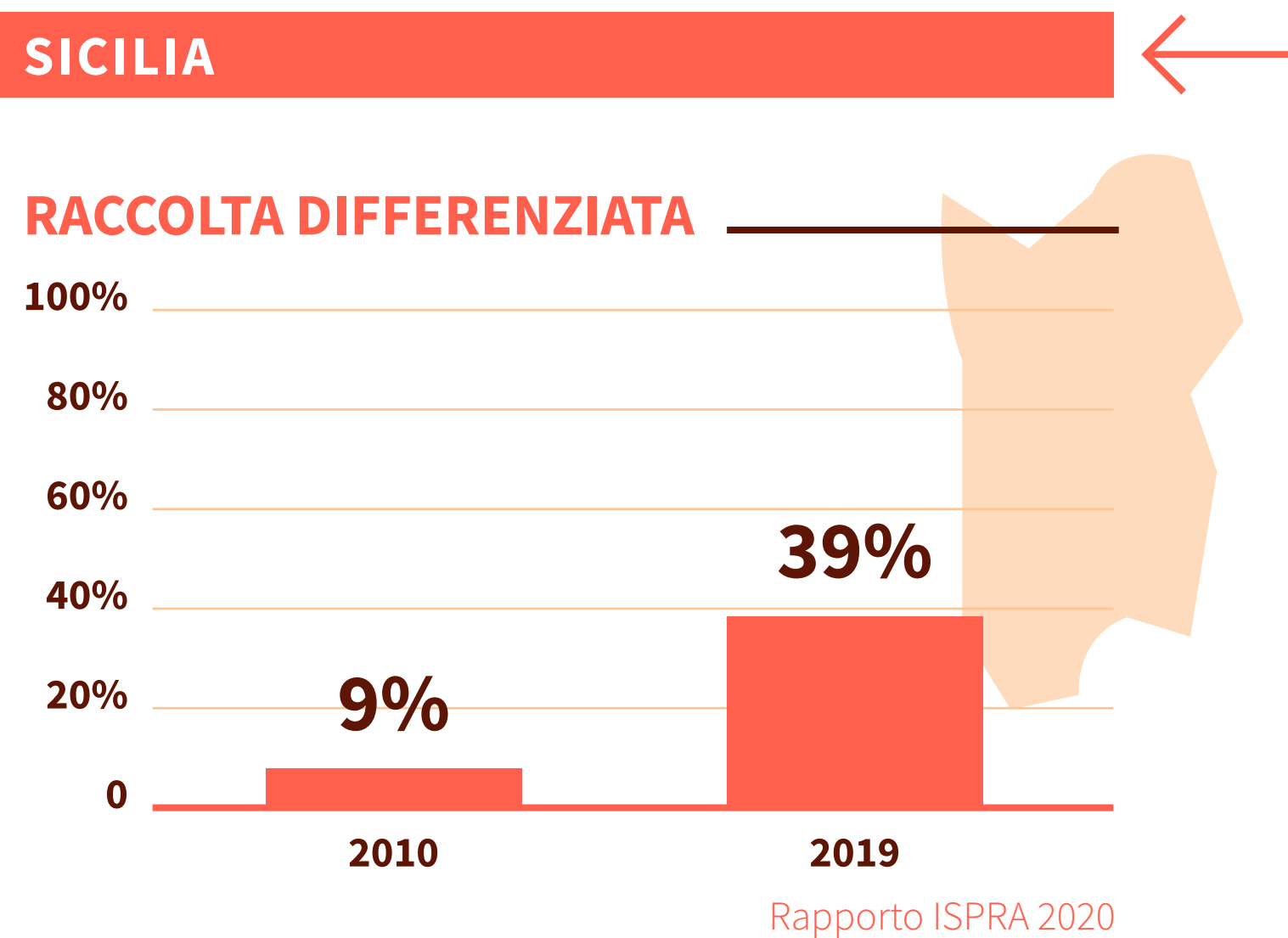

I COMUNI COINVOLTI

- | | | |
|-----------------|-----------|---------------------------|
| Porto Empedocle | Linosa | S. Agata |
| Realmonte | Leonforte | Santo Stefano di Camastra |
| Aragona | Lipari | Siracusa |
| Augusta | Panarea | Taormina |
| Caltanissetta | Marineo | Agrigento |
| Casteltermini | Melilli | Malvagna |
| Catania | Messina | Santa Flavia |
| Fiumefreddo | Palermo | SRR Eolie |
| Lampedusa | Ragusa | |

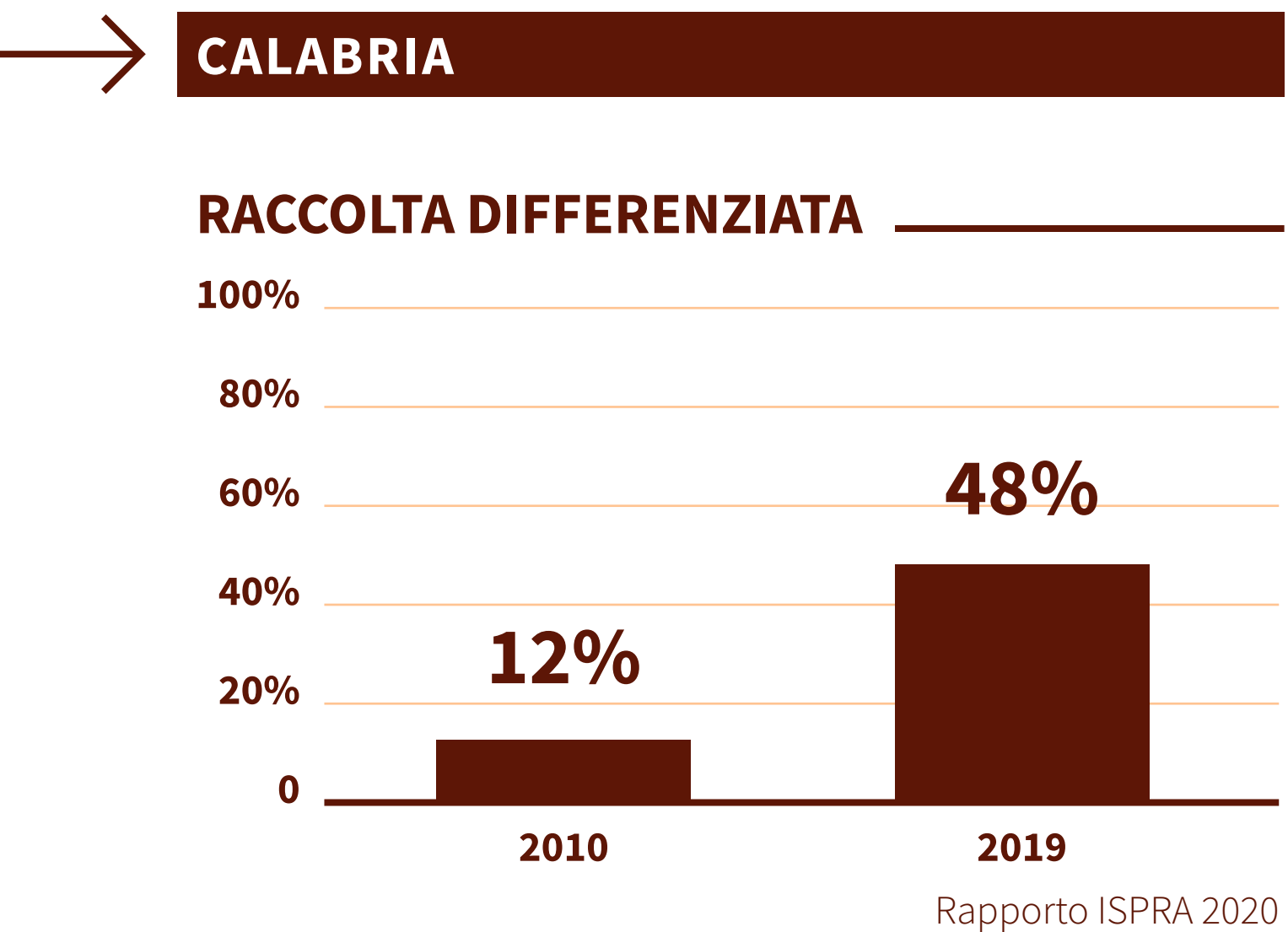
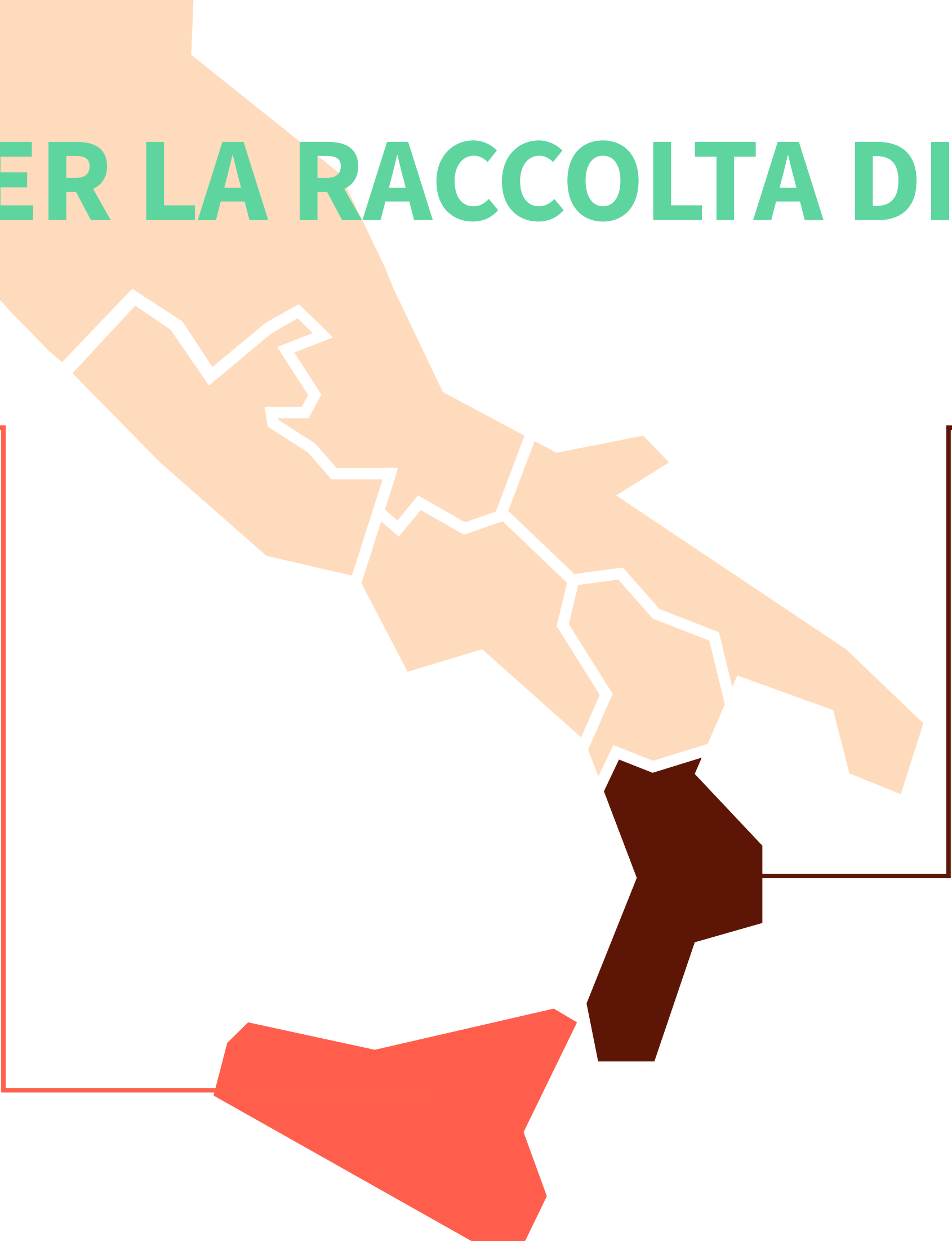

I COMUNI COINVOLTI

- | | |
|--------------------|---------------------------------|
| Cassano allo Ionio | Nicotera |
| Catanzaro | Reggio Calabria |
| Caulonia | Rende |
| Cittanova | Roccella Jonica |
| Cosenza | Rosarno |
| Crotone | Squillace |
| Gioia Tauro | Villapiana |
| Lamezia Terme | Unione Comuni Valle del Torbido |
| Melito Porto Salvo | Unione Comuni Versante Ionico |

IL SUPPORTO PER LA RACCOLTA DIFFERENZIATA AL CENTRO SUD

CAMPANIA

RACCOLTA DIFFERENZIATA

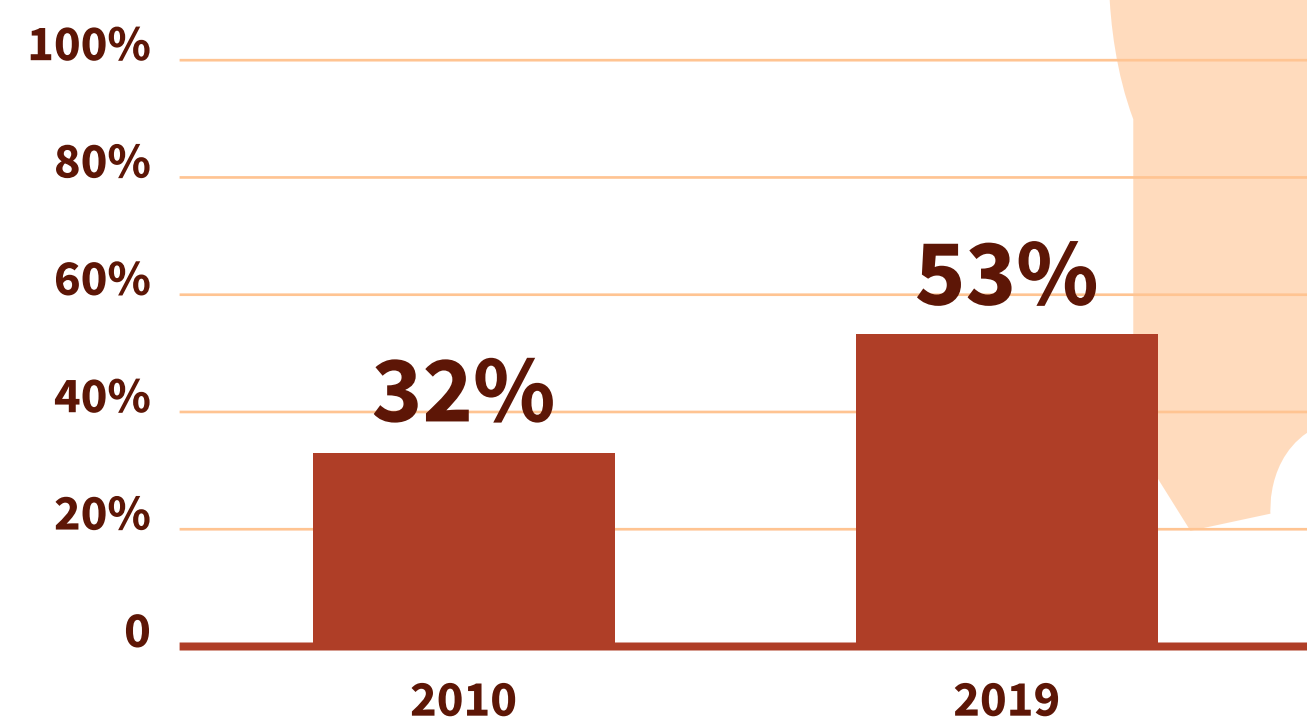

Rapporto ISPRA 2020

I COMUNI COINVOLTI

- | | | | |
|-------------|-------------------------|-------------------|-------------------|
| Aversa | Casal di Principe | Maddaloni | Salerno |
| Acerra | Caserta | Mugnano di Napoli | S. Pietro Infine |
| Arzano | Casoria | Marano | S. Angelo d'Alife |
| Battipaglia | Castel Campagnano | Napoli | Sant'Arpino |
| Benevento | Castellammare di Stabia | Nocera Inferiore | Sparanise |
| Caivano | Castello del Maltese | Ottaviano | Succivo |
| Capri | Castel Volturno | Quarto | Teano |
| Anacapri | Conca della Campania | Raviscanina | Teverola |
| Carinola | Gricignano di Aversa | Rocca d'Evandro | Vitulazio |

BASILICATA

RACCOLTA DIFFERENZIATA

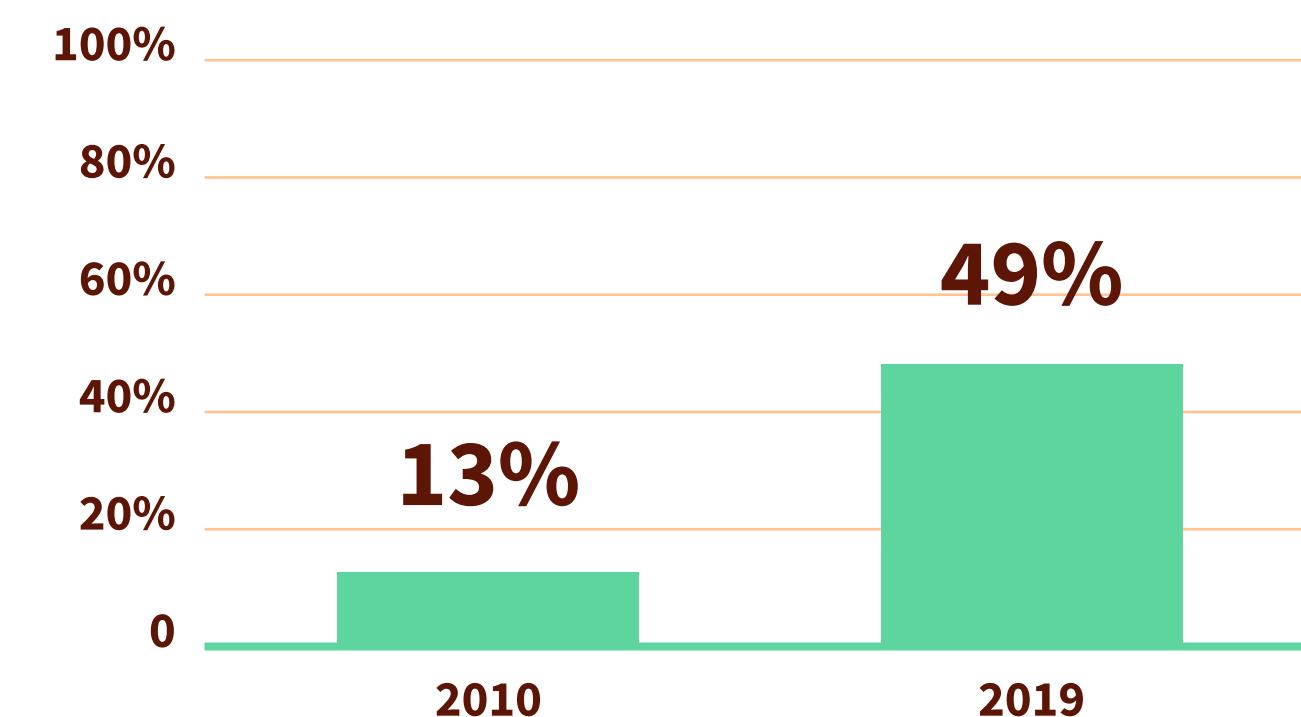

Rapporto ISPRA 2020

I COMUNI COINVOLTI

- | | |
|--------------------|---------|
| Lavello | Matera |
| Venosa | Potenza |
| Rionero in Vulture | Rivello |

IL SUPPORTO PER LA RACCOLTA DIFFERENZIATA AL CENTRO SUD

LAZIO

RACCOLTA DIFFERENZIATA

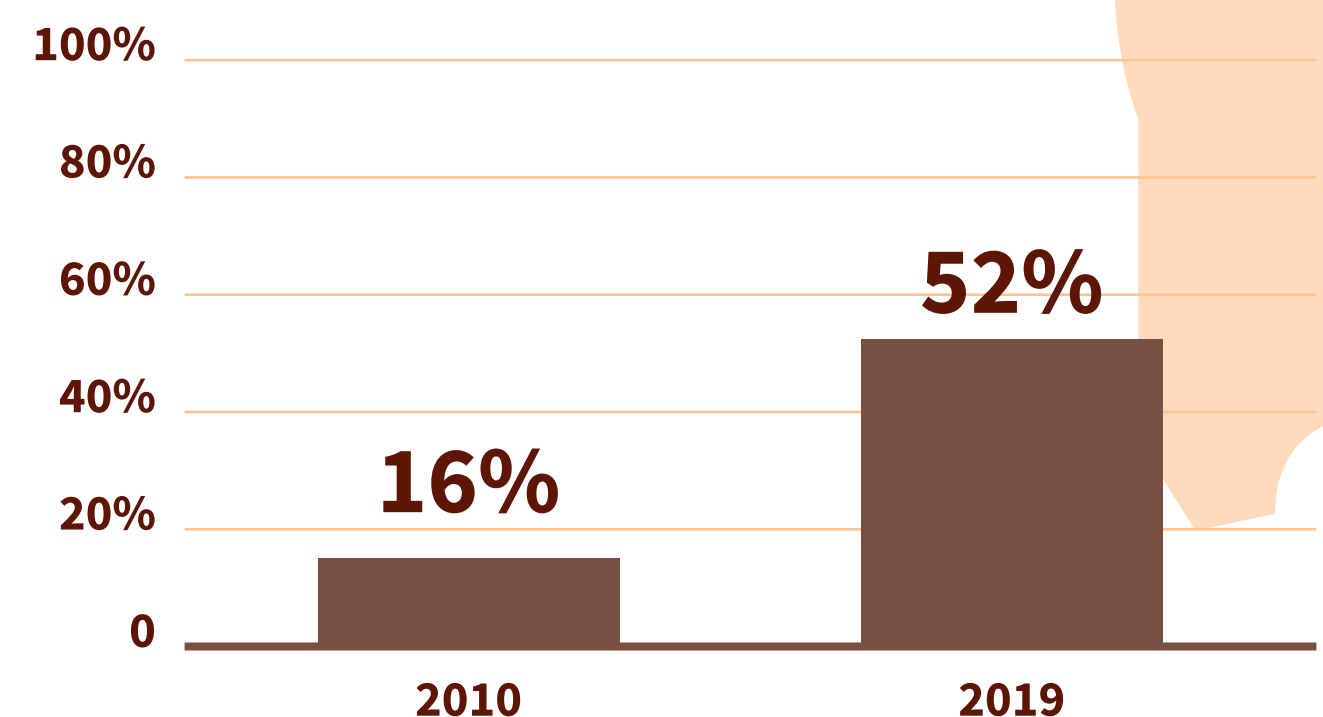

Rapporto ISPRA 2020

I COMUNI COINVOLTI

- | | |
|----------|-------------------------|
| Accumuli | Rieti |
| Amatrice | Roma (VI e X Municipio) |

PUGLIA

RACCOLTA DIFFERENZIATA

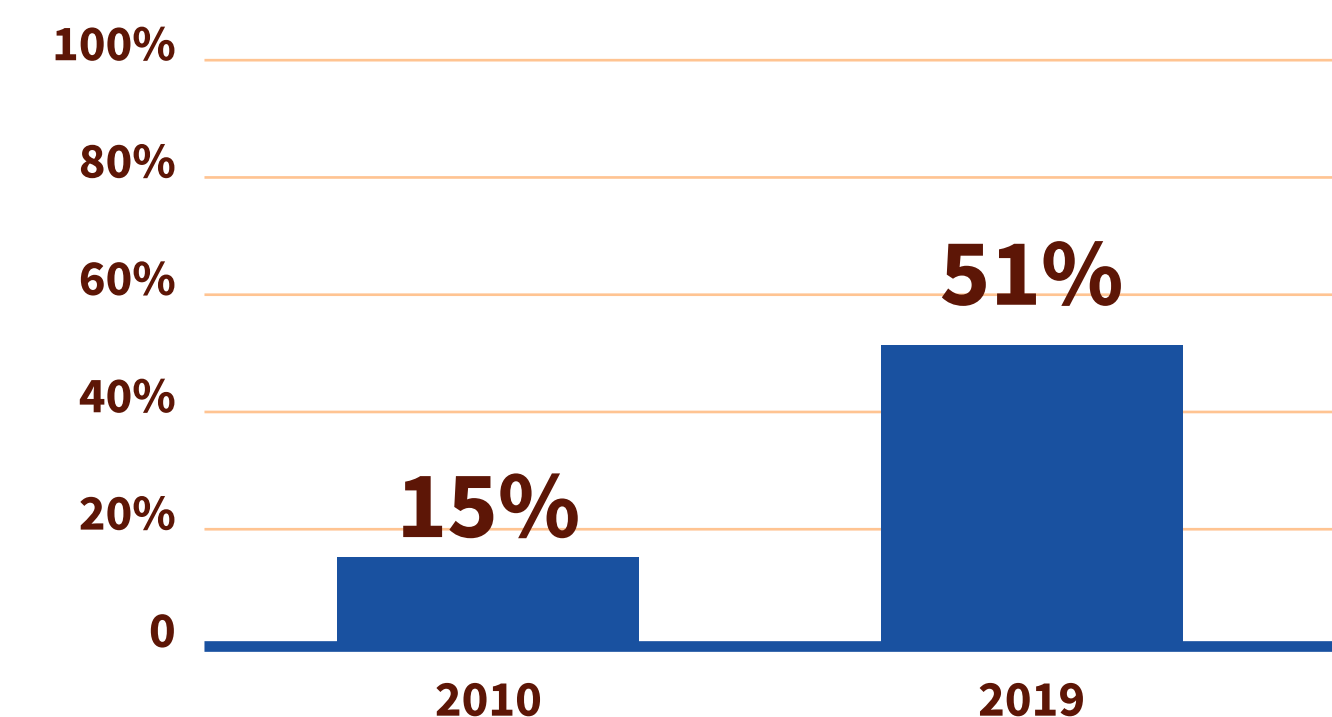

Rapporto ISPRA 2020

I COMUNI COINVOLTI

- | | | |
|----------------|----------------|----------------------|
| ARO Brindisi 3 | Barletta | Mesagne |
| ARO Foggia 1 | Bisceglie | Monopoli |
| ARO Foggia 5 | Bitonto | Putignano |
| ARO Foggia 8 | Brindisi | S. Vito dei Normanni |
| ARO Lecce 5 | Canosa | Statte |
| ARO Lecce 9 | Cisternino | Taranto |
| ARO Taranto 2 | Foggia | Trani |
| Andria | Manfredonia | |
| | Martina Franca | |

La rete di piattaforme per i rifiuti di imballaggio industriali e commerciali

619 impianti per la gestione dei rifiuti di imballaggio industriali e commerciali che, **grazie agli accordi coi Consorzi di Filiera**, nel 2020 hanno contribuito all'avvio a riciclo di **766 kton.**

Quantità in calo per effetto della congiuntura dell'anno che ha fortemente impattato i circuiti BtoB.

Le **imprese** industriali, commerciali, artigianali e dei servizi **possono conferire i loro rifiuti di imballaggio gratuitamente.**

È proprio grazie alla rete di piattaforme convenzionate che il **Consorzio Rilegno gestisce a riciclo quantità importati** di rifiuti di imballaggio in legno, tipicamente utilizzati su tali circuiti.

Nel 2020 **circa 695 kton.**

REGIONE	NUM. IMPIANTI*	CARTA	LEGNO	PLASTICA	ACCIAIO
Emilia Romagna	67	17	49	12	1
Friuli Venezia Giulia	12	3	8	2	0
Liguria	22	4	18	2	1
Lombardia	105	24	53	32	17
Piemonte	50	11	32	11	6
Trentino Alto Adige	17	5	13	1	0
Valle D'Aosta	2	1	1	0	0
Veneto	63	14	44	13	3
NORD	338	79	218	73	28
Lazio	50	11	40	3	1
Marche	20	2	19	0	0
Umbria	10	2	8	3	0
Toscana	25	3	19	9	2
CENTRO	105	18	86	15	3
Abruzzo	14	2	10	3	0
Basilica	5	1	3	2	0
Calabria	25	7	20	0	0
Campania	40	21	19	7	1
Molise	6	1	4	1	0
Puglia	25	7	15	6	0
Sardegna	10	3	6	1	0
Sicilia	51	10	40	4	0
SUD	176	52	117	24	1
TOTALE	619	149	421	112	32

* Un impianto può gestire rifiuti di imballaggio di più materiali.



RENDICONTAZIONE

- **tracciabilità dei dati** e alle **procedure** con cui vengono raccolti, gestiti e analizzati;
- modalità standard per la loro **rendicontazione**.

PROGETTO OBIETTIVO RICICLO

Conclusa positivamente l'**attività di verifica** e validazione delle procedure di determinazione dei dati 2019 di immesso al consumo, riciclo e recupero da parte di un Ente terzo di certificazione.

PATRIMONIO UNICO DI DATI

CONAI possiede un patrimonio unico di dati sugli imballaggi e i rifiuti di imballaggi, così suddivisibili:



FONTI

CONAI Consorzi di Filiera
Sistemi autonomi
Mercato



FONTI

CONAI Consorzi di Filiera

REPORTING



COMUNICAZIONE



Piano di attività aggiornato e adeguato all'impatto dell'emergenza sanitaria: **eventi trasformati in webinar o convegni in streaming.**



Le media partnership costituiscono le formule più funzionali per veicolare e promuovere attività e tematiche legate alla sostenibilità degli imballaggi.

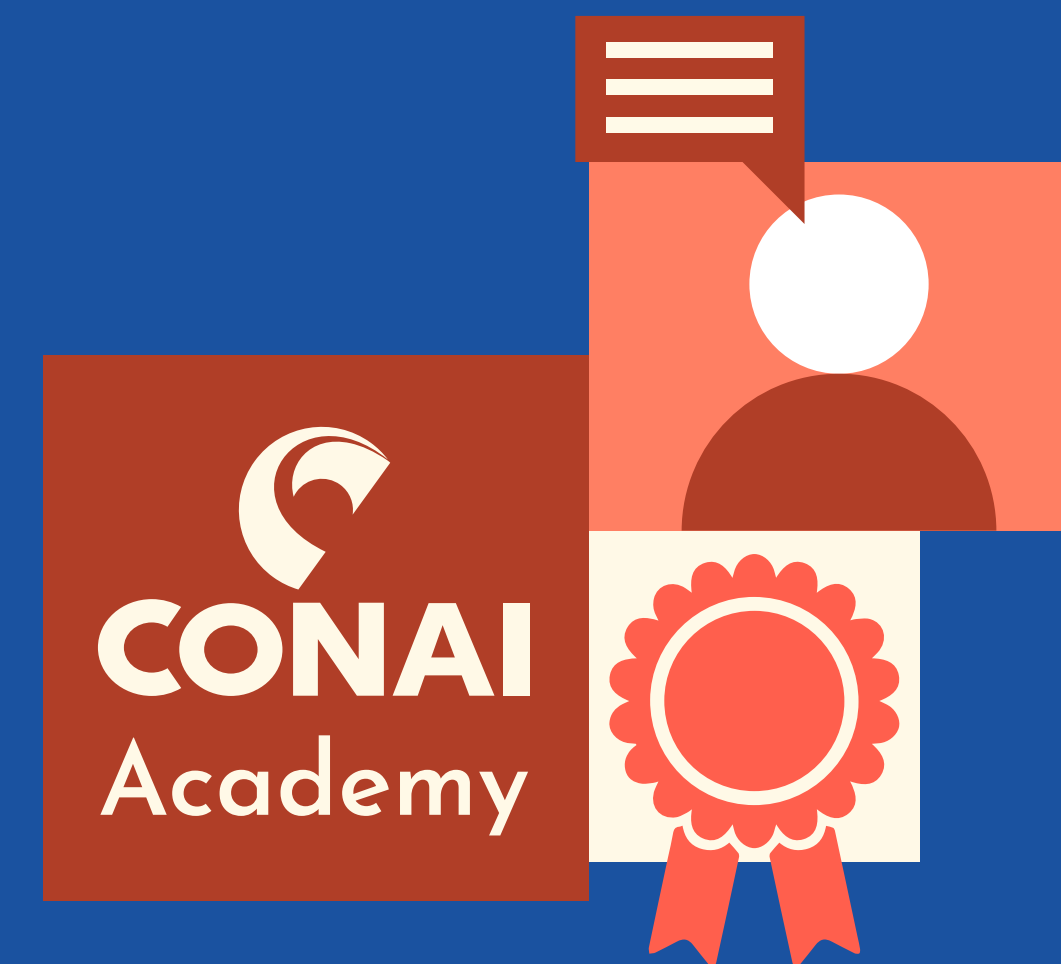

Nasce CONAI Academy: un format digitale di incontri formativi sulle principali novità e attività del Consorzio per la diffusione di buone pratiche sulla sostenibilità degli imballaggi.

PROGETTI

**Adattati o riformulati
per fruizione online**

- Progetto scuola
- Presenza di CONAI ai consueti eventi
 - *Meeting di Rimini*
 - *Best Packaging*
 - *Ecc.*

SOCIAL MEDIA MANAGEMENT

**Ripresi gradualmente
dalla metà del 2020**

- Twitter
- LinkedIn
- Facebook
- Instagram

PUBBLICHE RELAZIONI

- Interviste
- Comunicati e note stampa
- Valorizzazione di specifiche attività e risultati raggiunti

GREEN JOBS

Progetto formazione e cultura - Target cittadini



- **Corsi di formazione online** per lo sviluppo di competenze e opportunità professionali nei settori della green economy, in particolare dei rifiuti di imballaggio
- **4 settimane** di formazione con docenti qualificati e i Consorzi (webinar di circa 2 ore)
- **80 partecipanti** (neolaureati in ingegneria, scienze, tecnologia e giurisprudenza, tra i 25 e i 30 anni)
- Avvio del corso con **Università di Palermo** a fine giugno
- Per il secondo semestre, **Università di Reggio Calabria**
- Collaborazione con l'**Università della Basilicata** per la realizzazione di un Master post laurea (2022)



NOVITÀ
CONAI ACADEMY

ARGOMENTO	DATA	TARGET	N. ISCRITTI	N. PARTECIPANTI
Etichettatura ambientale degli imballaggi - Istruzioni per l'uso	28/10/2020	Aziende	2.584	1.800 (70%)
Etichettatura ambientale degli imballaggi - La normativa secondo noi	16/12/2020	Aziende	3.529	2.800 (79%)
Le novità della Guida al Contributo Ambientale CONAI 2021 - Dialogo con le Associazioni	09/02/2021	Associazioni	684	500 (73%)
Le novità della Guida al Contributo Ambientale CONAI 2021 - Dialogo con le Imprese	11/02/2021	Aziende	5.288	3.900 (74%)
Etichettatura ambientale – Aiutateci ad aiutarvi	17/02/2021	Associazioni	120	95 (79%)
Etichettatura ambientale – CONAI risponde	17/02/2021	Aziende	3.482	2.500 (72%)

RISULTATI ECONOMICI DI SISTEMA

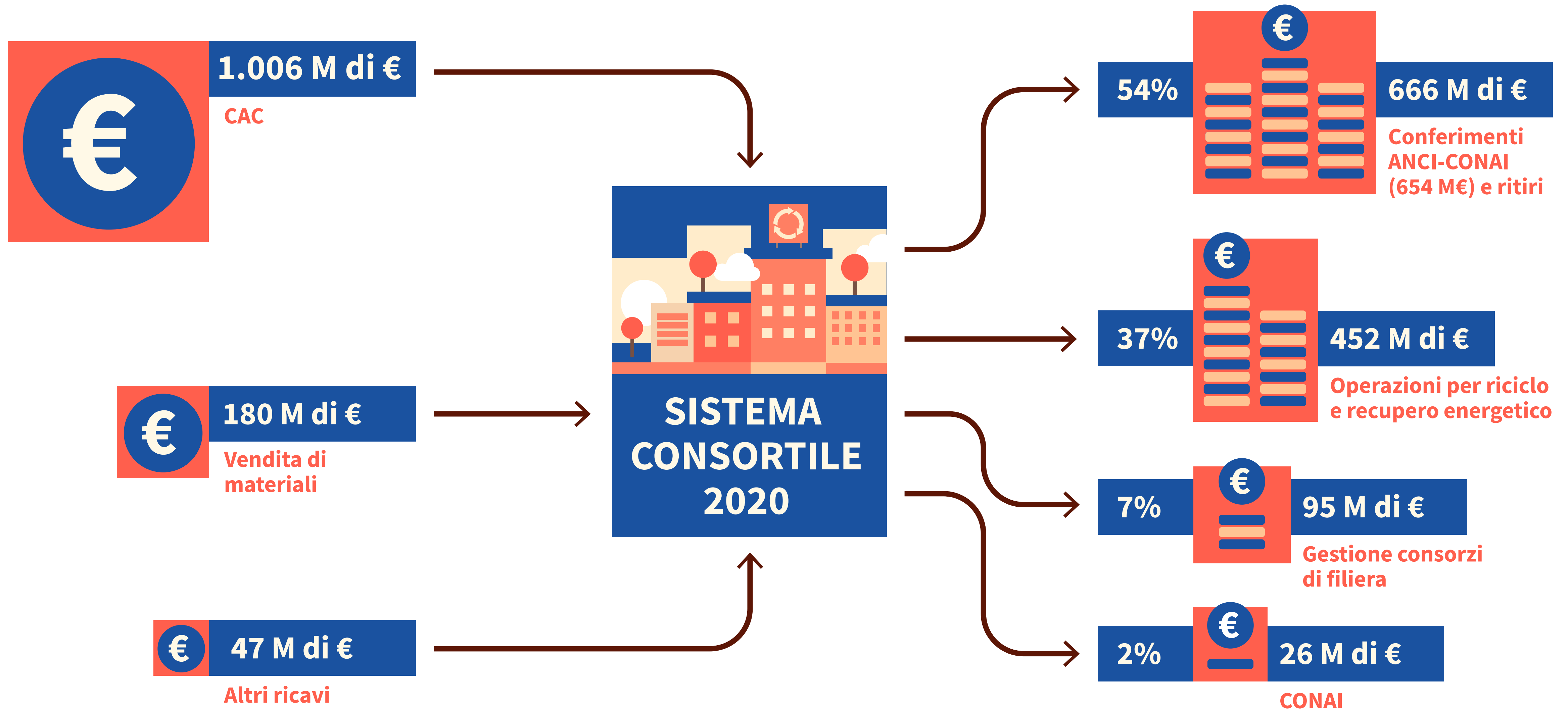

CHI PAGA IL CAC?

FLUSSO CAC 2020: Modello della prima cessione

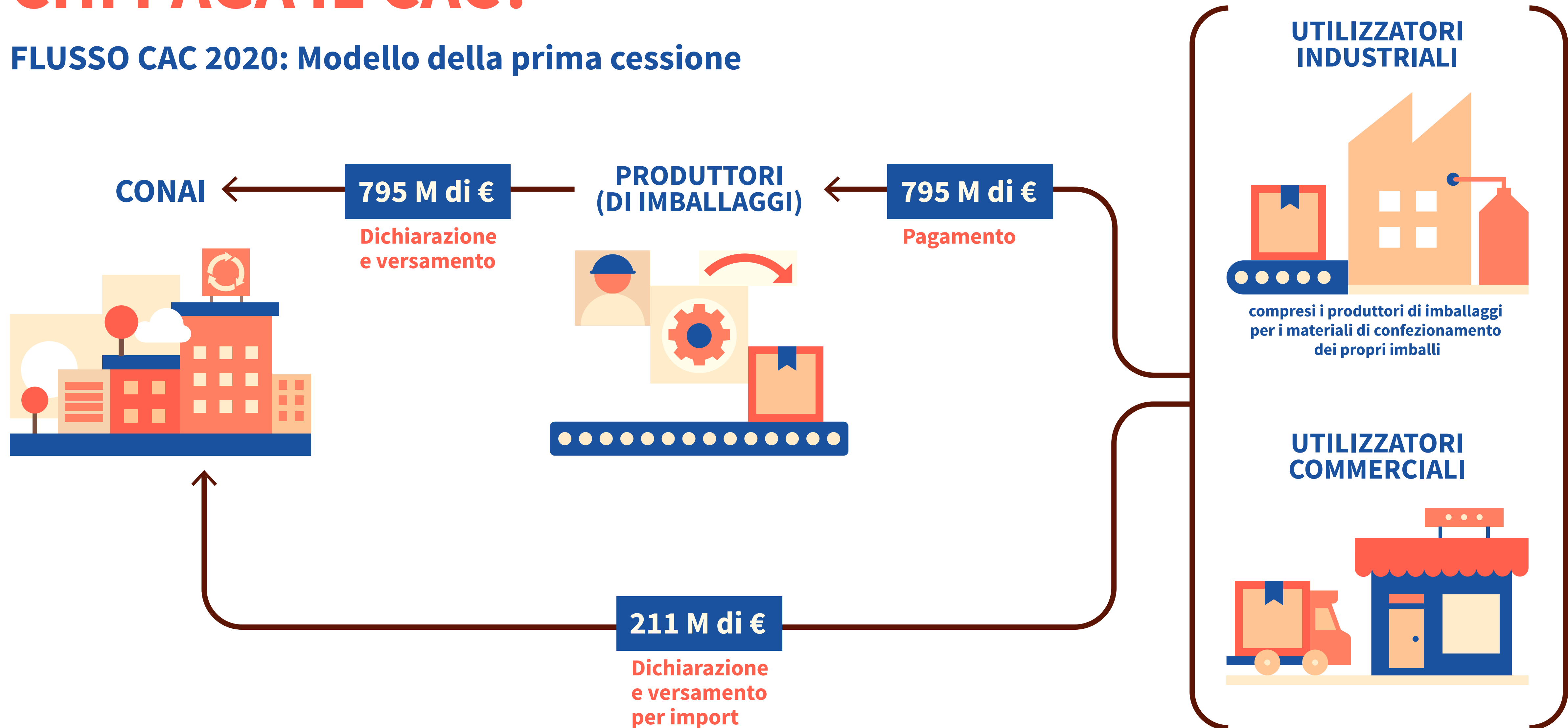

PROGRAMMA GENERALE

di

PREVENZIONE

e di

GESTIONE

degli

IMBALLAGGI

e dei

RIFIUTI DI IMBALLAGGIO



LINEE PROGRAMMATICHE LE NOVITÀ DEL TRIENNIO

Promuovere riciclo, terzietà, trasparenza e valorizzare unicità delle attività di sistema.



VERSO LA PUBBLICA AMMINISTRAZIONE

- Raccolta differenziata di qualità per un migliore riciclo.
- Coordinamento tra i diversi interlocutori per la definizione dell'Accordo di Programma Quadro Nazionale (APQN 116) e garante della trasparenza nelle trattative verso le Istituzioni.
- Rafforzamento ruolo di supporto nella gestione del ciclo integrato dei rifiuti nelle aree in ritardo
→ *dalla progettazione dei sistemi di RD alle valutazioni del fabbisogno impiantistico.*
- Linee guida per consolidare l'esperienza pluriventennale di sviluppo delle RD in determinati contesti: Unesco, isole, ...



VERSO LE IMPRESE

- **Promozione progettazione imballaggi più sostenibili e facilmente riciclabili.**
- **Rafforzamento della politica di modulazione e determinazione del CAC.**
- **Supporto ad Associazioni e imprese nell'ecodesign con nuovi strumenti e nuovi canali di informazione/formazione.**

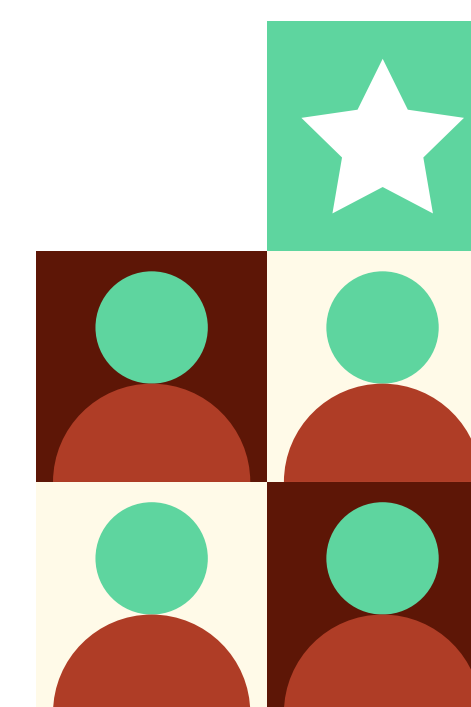

VERSO IL LARGO PUBBLICO

- **Dal riciclo alle materie prime seconde.**
- **Sviluppo di campagne di comunicazione ed educazione ambientale passando per l'arte, la storia e la moda.**

ACCORDO ANCI-CONAI



ACCORDO DI PROGRAMMA QUADRO ANCI-CONAI

Parte Generale

+

Allegati Tecnici
per materiale

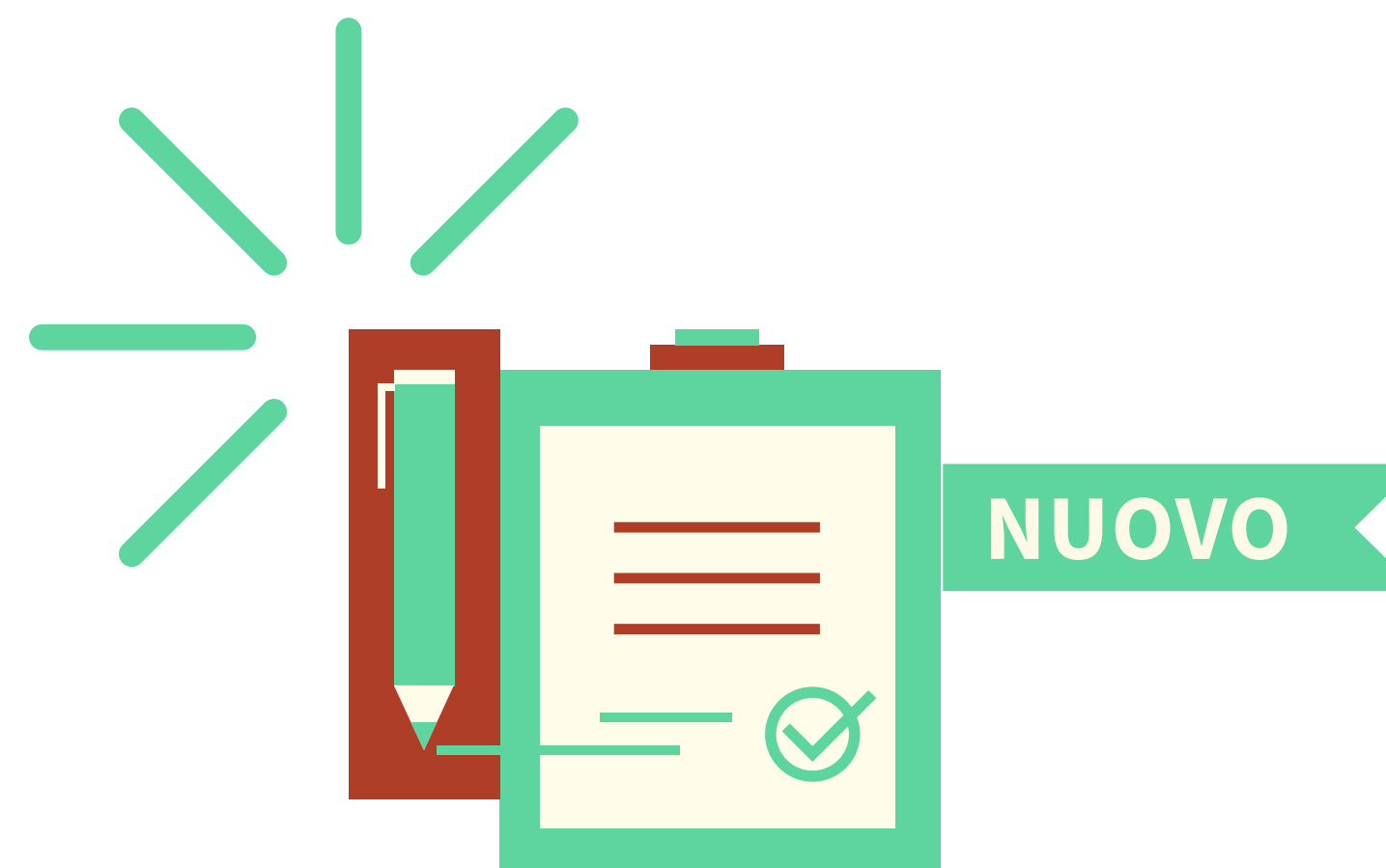

NUOVO ACCORDO DI PROGRAMMA QUADRO

Parte Generale

+

Allegati Tecnici **di comparto ***
per materiale

* Il comparto di riferimento è riferibile a quello del materiale da imballaggio (comparto di riferimento = allegato tecnico)

NUOVO ACCORDO ANCI-CONAI

CONAI e i sistemi autonomi promuovono un Accordo di Programma Quadro su base nazionale con l'Associazione Nazionale Comuni italiani (ANCI), con l'Unione delle Province italiane (UPI) e con gli Enti di Gestione di ambito territoriale ottimale.

DA NOVEMBRE 2020:

- Realizzati incontri
- Attivati tavoli di lavoro

Per gestire, ove necessario, il momento di transizione fino alla condivisione del Nuovo Accordo di Programma Quadro.

+8 TAVOLI TRANSITORI

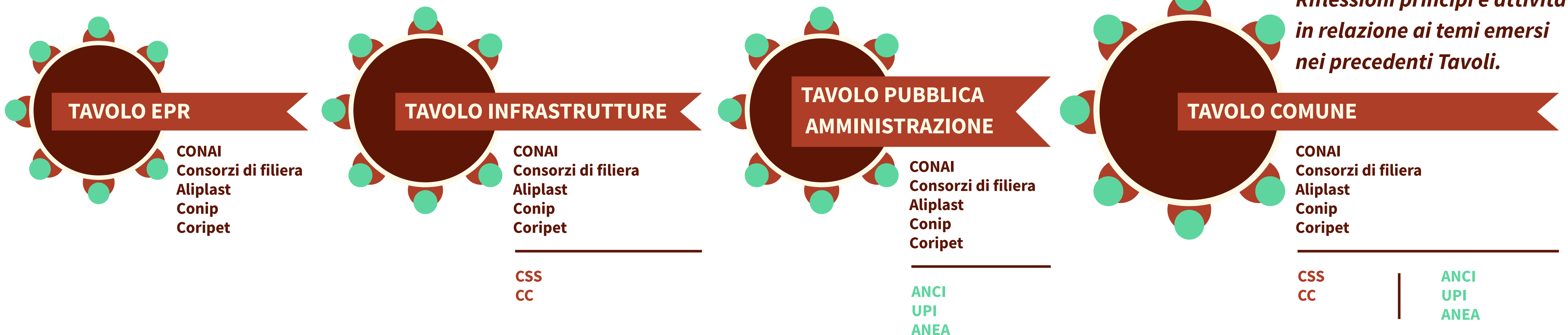

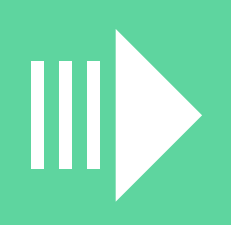

VERSO L'ACCORDO DI PROGRAMMA QUADRO NAZIONALE



RACCOLTA DIFFERENZIATA



Regioni Centro-Sud

**Ciclo integrato
dei rifiuti**

**Quanti impianti mancano per
raggiungere gli OBIETTIVI 2030?**



- **165** impianti
- **2.165,4** milioni di euro
- **2.340** addetti



Siti UNESCO

**Progetto per linee guida
e comunicazione ambientale**

**Analisi dello scenario esistente
sui 55 beni UNESCO del territorio
italiano:**



- per contesto di riferimento
- per tipologia di raccolta differenziata

CAC: CONTRIBUTO AMBIENTALE CONAI

È la principale forma di finanziamento con cui si ripartiscono gli oneri di competenza relativi alla raccolta differenziata, nonché al recupero e riciclaggio degli imballaggi.



CAC: EVOLUZIONE DELLA DIVERSIFICAZIONE CONTRIBUTIVA

IMBALLAGGI IN CARTA



IMBALLAGGI IN PLASTICA

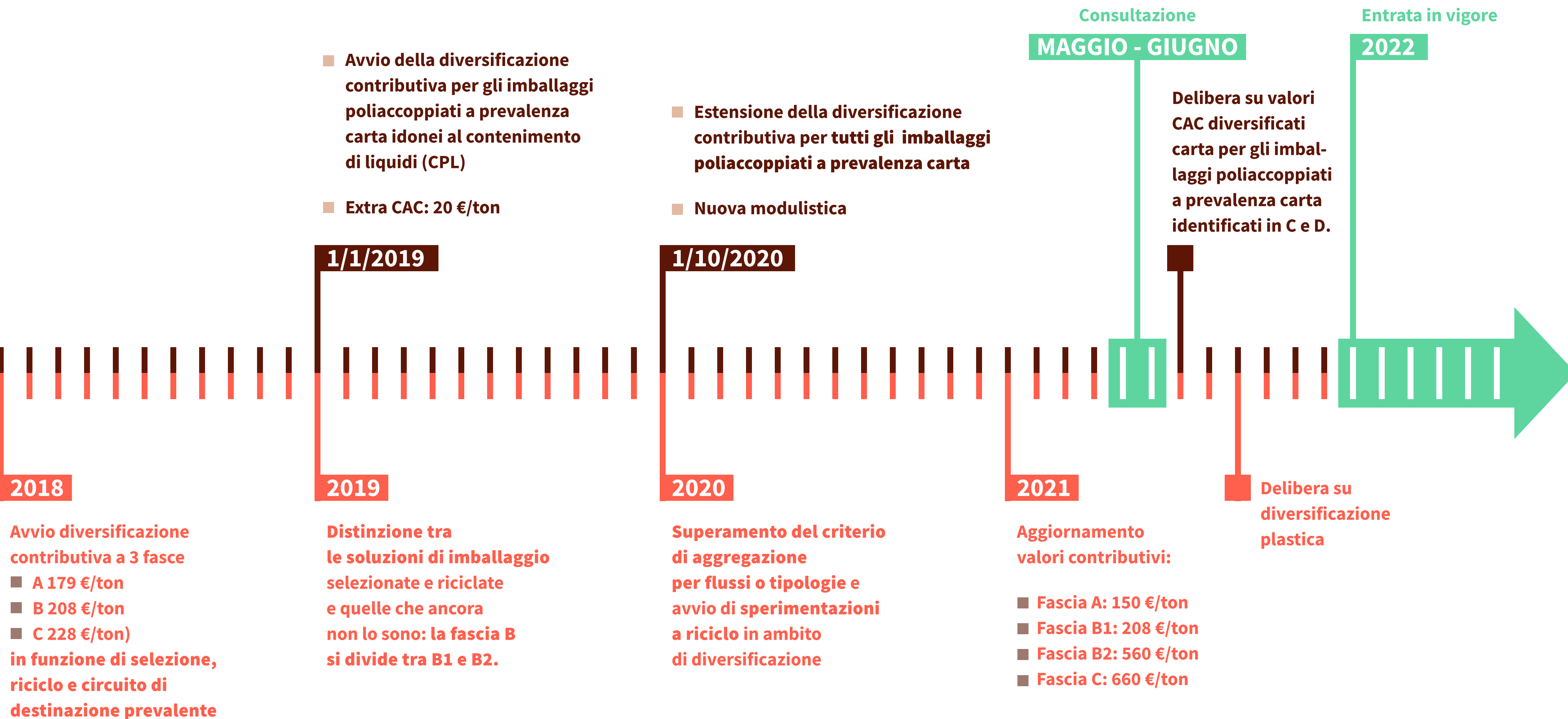

PREVENZIONE ED ECODESIGN

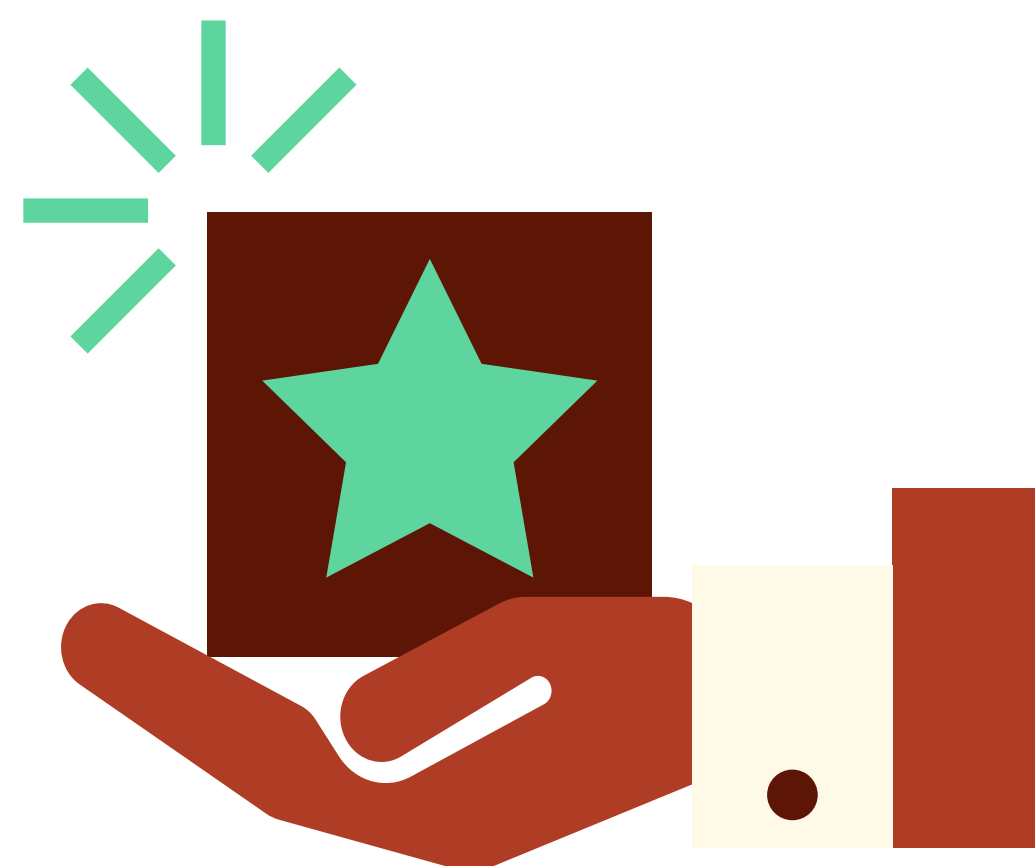

Sempre più verso servizi per associazioni ed imprese.

→ Promozione tool e sito dedicato per etichettatura.

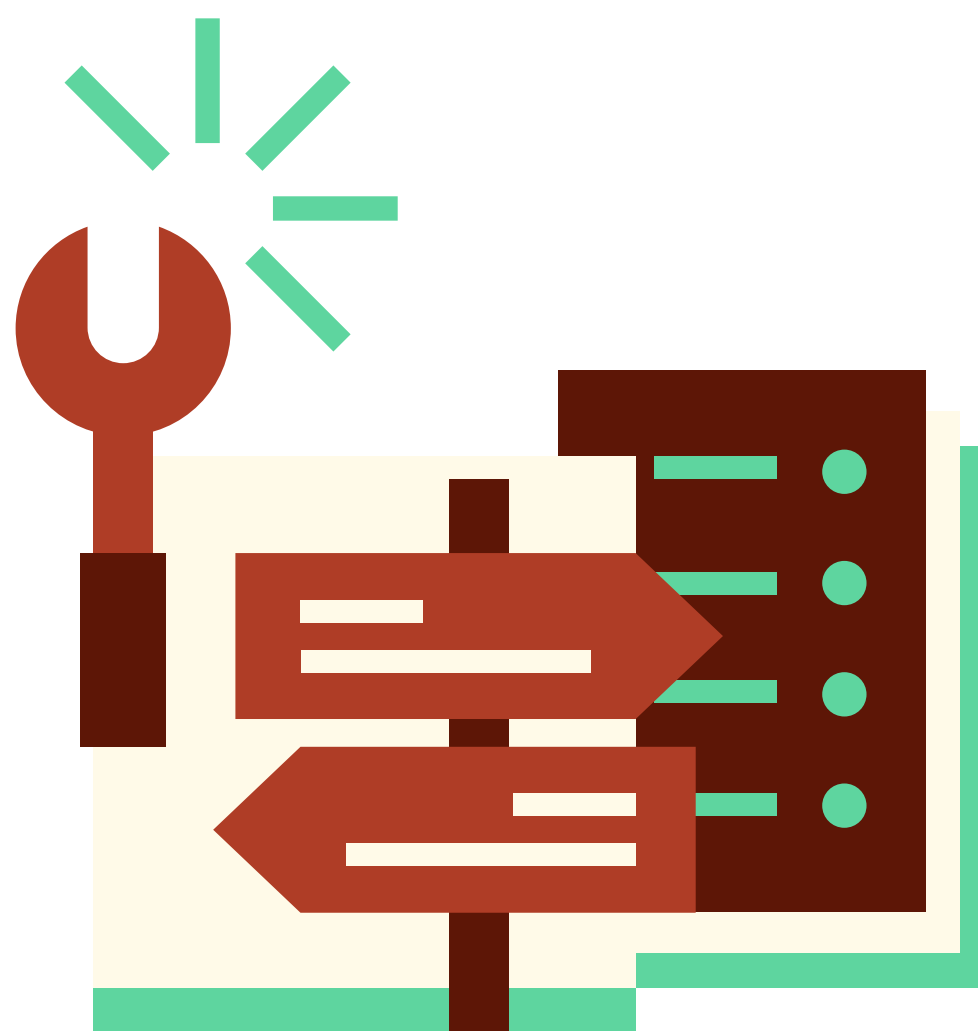

Messa a sistema di nuovi strumenti, linee guida e database per le imprese.

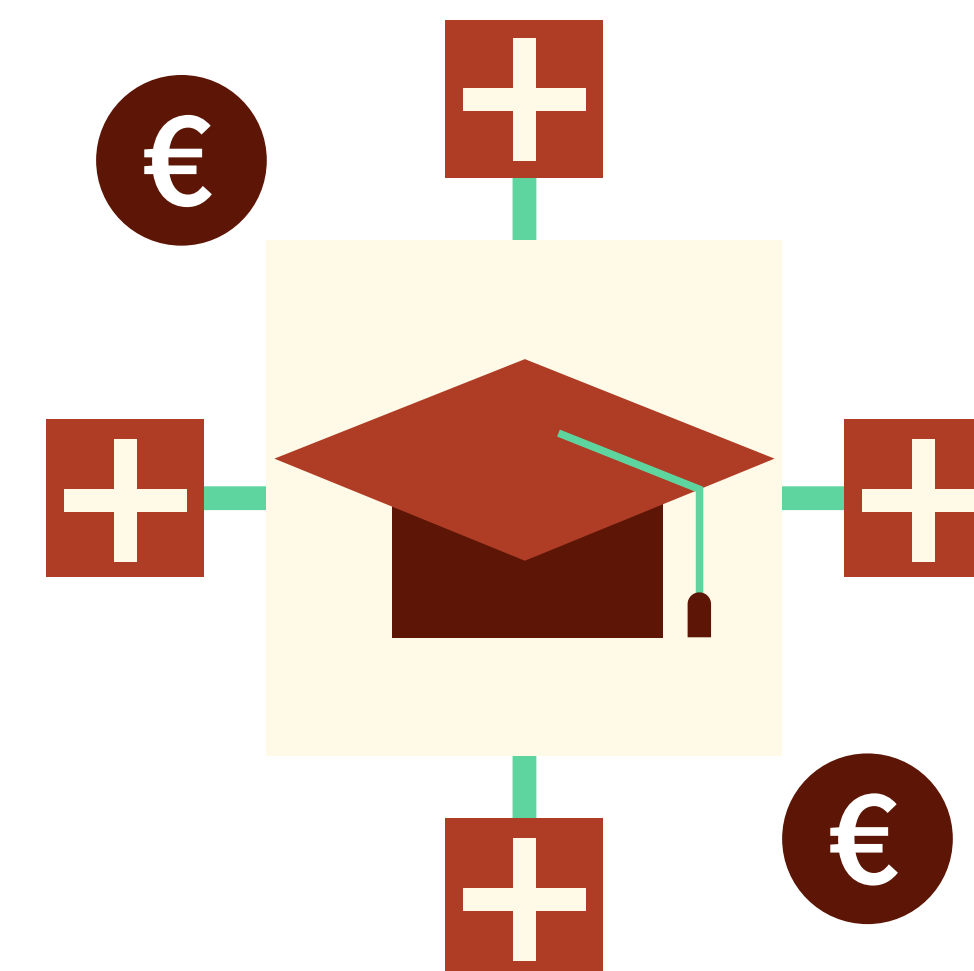

Network con università per lo sviluppo di competenze attraverso formazione e promozione ricerca universitaria, ENEA, collaborazione con l'ente di ricerca per l'istituzione di premi di laurea e svolgimento di tirocini.

FACILITARE LA TRANSIZIONE VERSO L'ECONOMIA SEMPRE PIÙ CIRCOLARE

Valorizzare gli elementi unici e distintivi del nostro sistema per gestire la transizione verso l'economia circolare.



Essere il punto di incontro tra pubblico e privato (Collaborative System) come fatto per le Linee Guida per l'Etichettatura ambientale.



Raccogliere, promuovere e diffondere le best practice delle imprese e fornire loro strumenti di progettazione di imballaggi sempre più sostenibili e riciclabili.



- Supportare le aree in ritardo, creando cultura della raccolta differenziata di qualità e del riciclo grazie anche ai progetti territoriali e di sostegno alla comunicazione locale.
- Fornire strumenti di pianificazione e intercettare finanziamenti per le aree in ritardo.

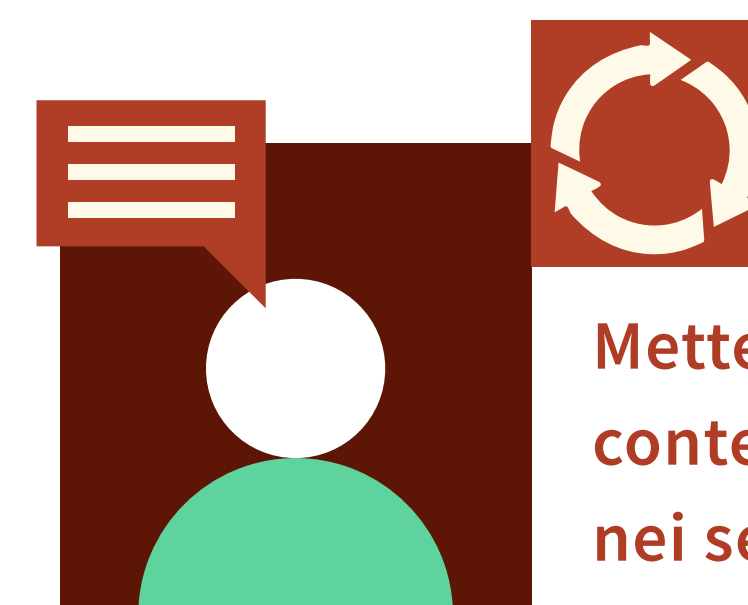

Mettere a disposizione il know how e i propri contenuti per lo sviluppo delle competenze nei settori del riciclo e della valorizzazione dei rifiuti di imballaggio.



CONAI
Consorzio Nazionale Imballaggi

Via Pompeo Litta, 5 - 20122 Milano
Tel 02.540441 - Fax 02.54122648

www.conai.org

